Distribution de compost

Samedi le 28 mai 2022 - 8 h à 12 h
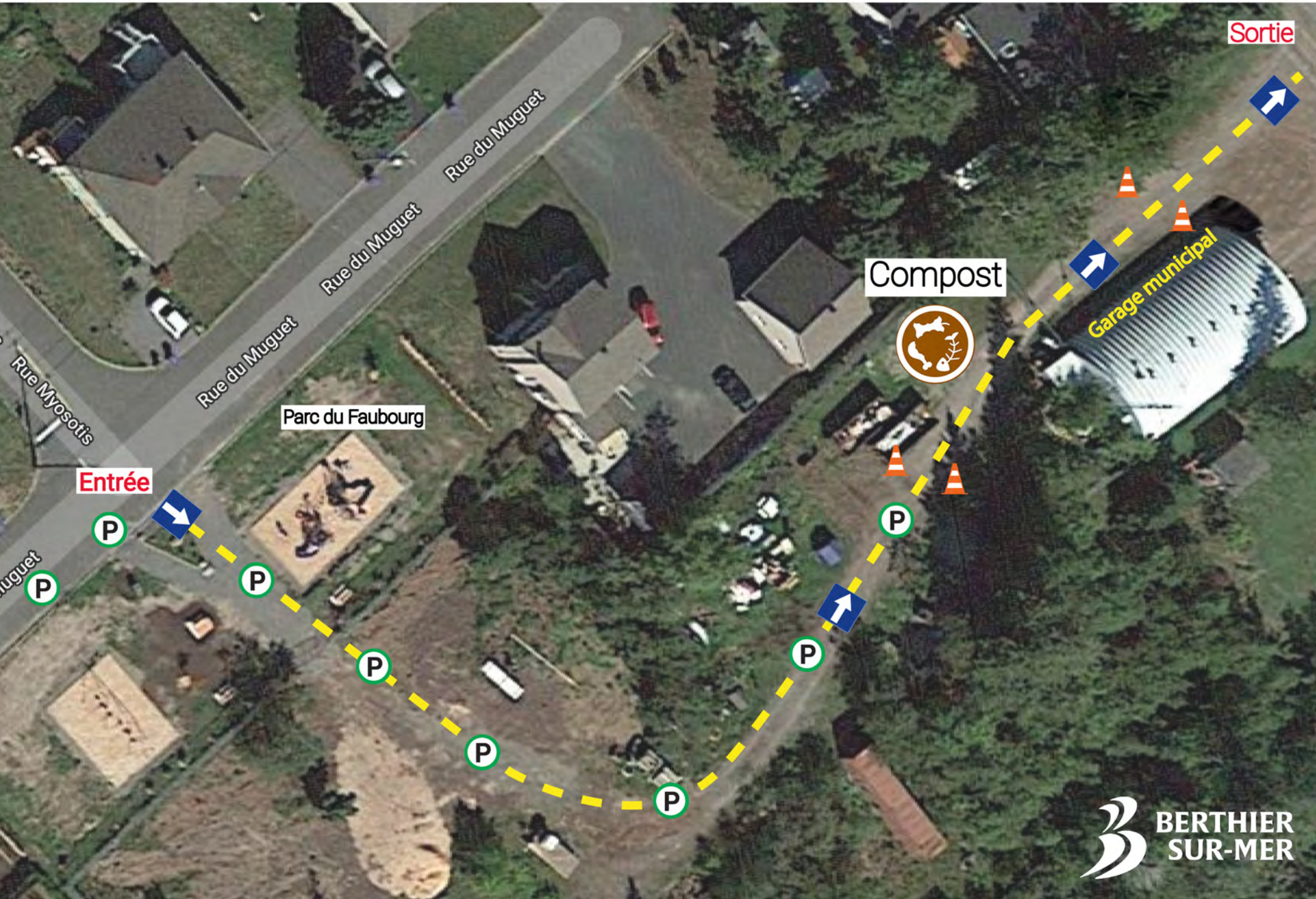
Entrée : Parc du Faubourg / Sortie : Route de Saint-François