# Le Berthelais

BULLETIN D'INFORMATION MUNICIPALE MARS 2019

## Une Fête d'hiver haute en couleur !

*Petits et grands ont participé en grand nombre à la fête.*

SOMMAIRE


| | |
|---|---|
| MOT DU MAIRE | 3 |
| LE CONSEIL EN BREF | 4 |
| AVIS PUBLIC | 5 |
| INFOS MUNICIPALES | 7 |
| INFOS COMMUNAUTAIRES | 12 |
| INFOS LOISIRS | 14 |
| NOS COMMERÇANTS | 18 |
| CALENDRIER DU MOIS | 23 |


## Semaine de relâche au centre de loisirs du 4 au 8 mars, voir p. 17

Un prix d'excellence *p.18*

Politique MADA *p.12*

## BERTHIER-SUR-MER

5, rue du Couvent
Berthier-sur-Mer (Québec) G0R 1E0

Heures d'ouverture :
Lundi au vendredi 8 h à 12 h / 13 h à 16 h 30

**Information générale :**
Téléphone : 418 259-7343
Télécopieur / Fax : 418 259-2038
info@berthiersurmer.ca
berthiersurmer.ca

**Direction générale**
Martin Turgeon — **418 259-7343**
dg@berthiersurmer.ca — poste 202

**Secrétaire-trésorière adjointe**
Isabelle Mercier — **418 259-7343**
info@berthiersurmer.ca — poste 201

**Inspecteur en bâtiment**
Vincent Rioux — **418 228-5985**
permis@berthiersurmer.ca — poste 329

**Service des loisirs**
Jonathan Blouin — **418 259-7343**
loisirs@berthiersurmer.ca — poste 203
Réservation de salles

**Travaux publics** — **418 259-7343**
Benoit Guimont — option 1

**Pour toute urgence** — **911**

## À PROPOS DU JOURNAL

**Date de tombée de la prochaine parution :**
vendredi 15 mars à 16 h

Les articles doivent être dûment signés par leurs auteurs.

Les opinions exprimées dans ce journal ne reflètent que celles des auteurs et n'engagent en rien celle de la municipalité. Le journal se réserve le droit de rejeter tout article à caractère libelleux ou encore de l'abréger ou de la corriger avant publication.

## FORMATS ET TARIFS PUBLICITAIRES

| Formats | Mois | Annuel |
|---|---|---|
| Carte d'affaire | ---- | 125 $ |
| Bandeau | ---- | 225 $ |
| Page pleine | 125 $ | ----- |

## RESPONSABILITÉS MUNICIPALES

**Richard Galibois**
*Maire*
418 259-7405

- Représentant de la municipalité à la MRC Montmagny-l'Islet.
- Délégué municipal au comité touristique Montmagny et les Îles

**Claire Bossé**
*Conseillère siège n°1*
418 259-2374

- Arts et Traditions
- Bibliothèque et Culture
- Embellissement des parcs et Édifices publics
- Ressources humaines

**Jocelyn Lapointe**
*Conseiller siège n°2*
418 259-2675

- Communications
- Développement touristique et Marina
- Fête d'hiver
- Transport adapté

**Mario Cantin**
*Conseiller siège n°3*
418 241-6695

- Développement touristique et Marina
- Fête Nationale
- Urbanisme et aménagement du territoire

**Diane Blais**
*Conseillère siège n°4*
418 259-3193

- Eaux et environnement
- Loisirs
- Nouveaux arrivants
- Urbanisme et aménagement du territoire

**Chantal Godin**
*Conseillère siège n°5*
418 291-0742

- Finances
- Sécurité publique (pompiers et SQ)
- Travaux publics

**Marie Tanguay**
*Conseillère siège n°6*
418 259-7562

- Communications
- Familles et Aînés
- Office d'habitation de la Région de Montmagny (OMH)
- Ressources humaines

## PROCHAINE SÉANCE DU CONSEIL

**4 mars 2019 à 19 h**

## PRISE DE SANG

13 mars 2019

Prochaine clinique :
10 avril 2019

Au centre de loisirs
24, boul. Blais Est

Bonjour à tous et à toutes,

Nous vous présentons aujourd'hui la nouvelle mouture du Berthelais 2.0. Vous serez à même de constater des changements dans la présentation et le format. Bravo au comité de bénévoles qui a œuvré à la réforme du journal.

D'ailleurs, je tiens à souligner le travail acharné des bénévoles de la dernière Fête d'hiver qui s'est déroulée les 1er, 2 et 3 février dernier. Le brunch a particulièrement attiré quelques 180 personnes réunissant, entre autres, les anciens joueurs de ballon-balai des années 1970.

L'hiver ne nous ménage pas cette année. Lors de la tempête du 13 février dernier, malgré trois tracteurs dédiés au déneigement de nos rues, la visibilité et les forts vents rendaient le travail très difficile. De plus, l'autoroute 20 et la route 132 étant fermées, il n'y avait aucune raison de s'aventurer dans les rues. Lors de telles tempêtes, d'autant plus que les employeurs ferment leurs portes, soyez prévoyant et restez à la maison. En cas d'urgence, contactez le 911 pour vous porter secours.

Notre nouvel entrepreneur effectue un très bon travail et nous vous demandons de cesser d'interpeler directement les chauffeurs pour des demandes particulières ou des plaintes. Nous nous rencontrons régulièrement pour améliorer le service, il s'agit de la première année d'un contrat de 5 ans et des ajustements sont tout à fait normaux, surtout avec le dur hiver que nous subissons. S'il subsiste un problème important avec le déneigement, vous devez en aviser le bureau municipal. Merci de votre collaboration.

La collecte des matières compostables continue de plus belle à raison d'une fois par mois jusqu'en avril. Pour contrer le désagrément de l'amoncellement des matières gelées dans le bac, nous mettons à votre disposition des sacs en papier conçus pour le bac brun gratuitement. Ils sont disponibles en paquet de 5 au bureau municipal.

Nous sommes à terminer les travaux de réfection du gym au sous-sol de la piscine. Nouvel aménagement, nouveau décor et des appareils offrant plus de possibilités d'entrainement seront installés. Les membres actuels qui sont privés de ce service seront compensés pour le désagrément et les futurs membres seront sûrement emballés par ces améliorations. Le gym sera accessible dès la mi-mars, et ce, en tout temps pour les membres détenant une clé à puce.

La Soirée Spaghetti organisée par les pompiers pour le Défi Gratteciel afin d'amasser des fonds pour la dystrophie musculaire se tiendra le 30 mars prochain. Les cartes sont en vente auprès des pompiers et au bureau municipal, leur nombre est limité.

Richard Galibois, maire.

# LE CONSEIL EN BREF

Voici un résumé des principales décisions d'intérêt public prises par le conseil municipal lors de la séance du 4 février 2019.

**Adoption de règlements et avis de motion**

Le conseil a adopté le règlement n°319 imposant les taxes pour l'année 2019. Ce règlement dicte les modalités pour les taxes municipales et les citoyens pourront profiter d'une nouvelle baisse de taxes pour une quatrièmes année consécutive. Ce règlement est disponible sur le site Web dans la section Règlement *berthiersurmer.ca/municipalite/reglements*.

Le conseil a également donné un avis de motion pour le dépôt du règlement n°320 sur les modalités de publication des avis publics. Depuis la sanction du projet de loi n°122, *Loi visant principalement à reconnaître que les municipalités sont des gouvernements de proximité et à augmenter à ce titre leur autonomie et leurs pouvoirs,* une municipalité peut déterminer elle-même les conditions d'affichage des avis publics. Ceux-ci seront donc affichés au babillard situé à l'extérieur du bureau municipal, sur le site Web de la municipalité à l'adresse *berthiersurmer.ca/municipalite/avis-publics* et parfois dans le journal *Le Berthelais* lorsque la loi le prescrit ou que l'espace le permet.

**Contrats**

Le conseil a procédé au renouvellement du contrat de collecte et transport des matières compostables, ainsi que celui pour le dépôt au site de St-Henri. Il s'agit d'un contrat d'une seule année, car la collecte des matières compostables sera, à partir de l'an prochain, incluse dans le contrat des collectes des autres matières résiduelles. Rappelons qu'afin d'obtenir de meilleurs prix, nous nous unissons avec les municipalités de St-Pierre, St-François et Cap St-Ignace afin d'octroyer un seul contrat de collecte pour un minimum de trois ans.

Le conseil est fier d'annoncer l'embauche à temps partiel de M^me^ Sylvie Lemire à titre de responsable des projets spéciaux. M^me^ Lemire travaillera principalement sur des mandats touchant les médias sociaux, la photographie, les technologies de l'information, le nouveau journal *le Berthelais*, ainsi que la page Web de la municipalité.

**Le conseil en bref**

Ces résumés des séances du conseil visent à ressortir l'information que nous jugeons la plus importante pour les contribuables. Ce nouveau format, nous permettra, si nécessaire, de préciser certaines décisions. Les compte-rendus complets des séances demeureront toujours accessibles en ligne et vous pourrez vous procurer des copies en vous présentant au bureau municipal.

Martin Turgeon, directeur général et secrétaire-trésorier

*Les versions intégrales des procès-verbaux sont disponibles sur le site le web de la Municipalité à la section Conseil Municipal (berthiersurmer.ca/municipalite/conseil-municipal).*

## AVIS PUBLIC

**PROVINCE DE QUÉBEC**
**MRC DE MONTMAGNY**
**MUNICIPALITÉ DE BERTHIER-SUR-MER**

### ENTRÉE EN VIGUEUR – RÈGLEMENT N°319
### IMPOSANT LES TAXES POUR L'ANNÉE 2019

**EST, PAR LES PRÉSENTES, DONNÉ** que le règlement n°319 imposant les taxes pour l'année 2019 a été adopté le 4 février 2019 à la réunion ordinaire du conseil municipal de la municipalité de Berthier-sur-Mer et entrera en vigueur conformément à la Loi.

Une copie de ce règlement est disponible pour consultation au bureau de la Municipalité situé au 5, rue du Couvent, Berthier-sur-Mer.

**DONNÉ à Berthier-sur-Mer ce 5ième jour de février deux mille dix-neuf.**

Martin Turgeon, Directeur général et secrétaire-trésorier

---

## AVIS PUBLIC

**PROVINCE DE QUÉBEC**
**MRC DE MONTMAGNY**
**MUNICIPALITÉ DE BERTHIER-SUR-MER**

### AVIS DE MOTION – RÈGLEMENT N°320
### SUR LES MODALITÉS DE PUBLICATION DES AVIS PUBLICS

**EST, PAR LES PRÉSENTES, DONNÉ** que l'avis de motion pour l'adoption du règlement n°320 sur les modalités de publication des avis publics a été donné le 4 février 2019 à la réunion ordinaire du conseil municipal de la municipalité de Berthier-sur-Mer.

Le projet de règlement a également été présenté lors de la même séance.

Une copie du projet de règlement est disponible pour consultation au bureau de la Municipalité situé au 5, rue du Couvent, Berthier-sur-Mer.

**DONNÉ à Berthier-sur-Mer ce 5ième jour de février deux mille dix-neuf.**

Martin Turgeon, Directeur général et secrétaire-trésorier

# AVIS PUBLIC

**PROVINCE DE QUÉBEC**
**MRC DE MONTMAGNY**
**MUNICIPALITÉ DE BERTHIER-SUR-MER**

## DÉROGATIONS MINEURES

**EST, PAR LES PRÉSENTES, DONNÉ** qu'à la séance régulière du conseil municipal de la municipalité de Berthier-sur-Mer qui se tiendra le lundi 1er avril 2019 à 19 h, au centre de loisirs situé au 24 boul. Blais Est, le conseil devra statuer sur deux demandes de dérogation mineure :

**PREMIÈRE DEMANDE DE DÉROGATION MINEURE :**

**CONSTRUCTION D'UNE PISCINE HORS-TERRE EN COUR AVANT**

**LOT # 3 687 446**

**277, BOUL. BLAIS EST**

**LE PROJET CONTREVIENT À LA NORME D'IMPLANTATION DES PISCINES:**

ARTICLE 3.1.5.4 DU RÈGLEMENT DE ZONAGE : LES PISCINES SONT PERMISES DANS LES COURS ARRIÈRES ET LATÉRALES.

**SECONDE DEMANDE DE DÉROGATION MINEURE :**

**CONSTRUCTION D'UN BÂTIMENT ACCESSOIRE EN COUR ARRIÈRE**

**LOT # 5 714 880**

**58, CHEMIN DU FLEUVE**

**LE PROJET CONTREVIENT AUX NORMES SUIVANTES :**

ARTICLE 11.5.1 DU RÈGLEMENT DE ZONAGE : DANS LE CAS OÙ UN GARAGE EST INTÉGRÉ AU BÂTIMENT PRINCIPAL, IL EST INTERDIT D'IMPLANTER UN AUTRE GARAGE SUR LE TERRAIN.

ARTICLE 11.5.2 DU RÈGLEMENT DE ZONAGE : LES BÂTIMENTS ACCESSOIRES ISOLÉS DOIVENT ÊTRE ÉRIGÉS À UNE DISTANCE MINIMALE DE 4,0 M DU BÂTIMENT PRINCIPAL.

**LES PROJETS SONT ÉGALEMENT SOUMIS AU RÈGLEMENT SUR LES PLANS D'IMPLANTATION ET D'INTÉGRATION ARCHITECTURALE (PIIA) ET AUX RECOMMANDATIONS DU COMITÉ CONSULTATIF D'URBANISME.**

Tout intéressé pourra alors se faire entendre par le Conseil relativement à ces demandes.

**DONNÉ à Berthier-sur-Mer ce 8ième jour de février deux mille dix-neuf**

Martin Turgeon, Directeur général et secrétaire-trésorier

## Location de salles du centre de loisirs de Berthier-sur-Mer

**Salle 1**
(Grande salle avec cuisine)

Coût : 125 $ / jour
Capacité de 200 personnes

Salle : 64 x 18,5 pieds
Cuisine : 10 x 10 pieds

**Salle 1**
(Grande salle sans cuisine)

Coût : 100 $ / jour
Capacité de 200 personnes

Salle : 64 x 18,5 pieds

**Salle 2**
(Petite salle au 2e étage)

Coût : 50 $ / jour
Capacité de 30 personnes

Salle : 31 x 25 pieds

**Permis d'alcool**
Si vous consommez de l'alcool sur place, il est nécessaire d'avoir un permis de réunion. Vous pouvez télécharger le formulaire en cliquant sur le lien Internet suivant : http://bit.ly/1WSEx7z
Le coût du permis de réunion est de 46 $ (taxes incluses) / jour.
Veuillez prendre note qu'il est interdit de vendre de l'alcool lors de votre location avec ce type de permis.

Réservation / Information : 418 259-7343 poste 203 / Adresse : 24, boulevard Blais Est, Berthier-sur-Mer (Qc) G0R-1E0

# *Le Berthelais 2.0*

C'est avec enthousiasme et fierté que nous vous proposons la nouvelle version de notre journal municipal.

Comme vous le constaterez l'équipe a fait le choix d'une cure minceur et a choisi un contenu tourné davantage sur la communauté et les citoyens de Berthier-sur-Mer. Nous souhaitons que la présentation visuelle et les sections bien définies, nous permettent d'améliorer nos communications tout en les rendant plus agréables.

Un changement majeur pour certains, nous avons choisi de retirer le procès- verbal de la séance du conseil du journal. Toutefois un résumé des décisions adoptées vous livrera une information concise, claire et transparente. Le procès-verbal intégral demeure disponible sur notre site web ou sur demande en copie papier au bureau municipal.

Ce journal sera à notre image, nous vous invitons à le nourrir et à le bonifier. Partagez avec nous vos bons coups, un témoignage, une histoire intéressante pour les citoyens ou l'annonce d'une activité à venir dans la communauté. Un comité de suivi du journal se réunira tous les mois afin de planifier le prochain numéro et soutenir le travail du responsable.

En terminant je veux souligner l'importante contribution des membres de l'équipe. Chacun a partagé généreusement son expertise et son temps. Les discussions de travail étaient franches et animées, les orientations ont clairement fait consensus.

Bonne lecture.

Jocelyn Lapointe pour l'équipe du journal

*Les artisans de la nouvelle édition :*

*À l'arrière-plan de gauche à droite :*

Martin Turgeon, Michèle Lamonde, Mathieu Légaré, Marie Tanguay, Jonathan Blouin.

*À l'avant-plan de gauche à droite :*

Sylvie Lemire, Jocelyn Lapointe, Marie-Ève Lampron.

*Absentes de la photo :*

Diane Blais et Renée Gagnon.

Version électronique disponible : *berthiersurmer.ca/municipalite/journal-le-berthelais/*

# Passage à l'heure d'été le 10 mars

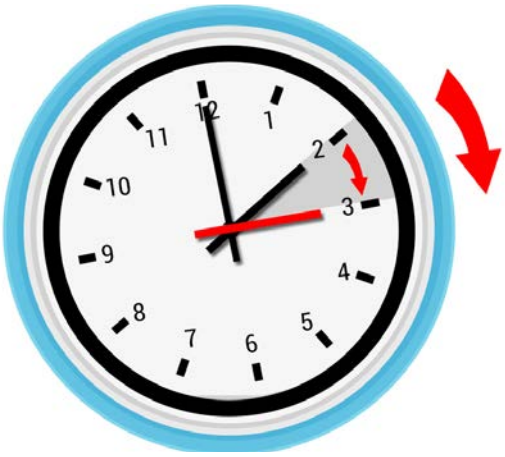

**Dans la nuit du 9 au 10 mars**

**à 2 h du matin, il sera 3 h.**

**On avance l'heure d'une heure !**

## Saviez-vous que ?

- Terre-Neuve affiche une demi-heure de moins que les autres provinces de l'Atlantique.
- La Saskatchewan et une partie de la Colombie-Britannique gardent la même heure tout au long de l'année.
- Le Canada possède six fuseaux horaires qui couvrent quatre heures et demi.
- Environ 70 pays adhèrent au changement d'heure, par exemple les États-Unis, le Mexique, Cuba, le Brésil, le Chili, l'Australie, la Nouvelle-Zélande et la plupart des pays d'Europe.
- Au printemps, ils avancent l'heure deux semaines après l'Amérique du Nord. En automne, les pays de l'Union européenne reculent l'heure une semaine avant nous.

## AU QUÉBEC, LE 16 MARS ON PEUT CHANGER LES PNEUS D'HIVER ... SI ON LE SOUHAITE !

**Le printemps est à nos portes !**

Cette année, l'hiver prend fin officiellement le 20 mars à 11 h 44.

Pourtant, c'est cinq jours plus tôt que les Québécois pourront démonter les pneus d'hiver de leur voiture, s'ils le désirent !

En effet, c'est le 15 mars que prend fin la période durant laquelle le Code de la sécurité routière impose l'utilisation de pneus d'hiver sur tout véhicule de promenade et taxi immatriculés au Québec.

**Pas une obligation !**

Cela ne signifie toutefois pas qu'il est obligatoire de les démonter à cette date. Les météorologues nous rappellent que des tempêtes de neige peuvent survenir en avril, parfois même en mai. La réglementation de Transports Québec permet d'ailleurs d'utiliser des pneus d'hiver à crampons (cloutés) jusqu'au 1er mai.

CAA Québec

## Je change d'heure, je vérifie mes avertisseurs de fumée.

Les services de sécurité incendie rappellent que le changement d'heure est le moment privilégié de vérifier le bon fonctionnement de vos avertisseurs de fumée et de remplacer les piles au besoin.

Vous avez des questions au sujet de votre avertisseur de fumée ou de monoxyde de carbone ? Vous doutez du bon fonctionnement de votre extincteur ? N'hésitez pas à contacter votre service incendie, il en va de votre vie. Courriel : incendie@berthiersurmer.ca

# Modes de paiement du compte de taxes municipales

La municipalité propose trois modes de paiement pour acquitter votre facture de taxes : par la poste, par les institutions bancaires et en personne au bureau municipal.

Il est possible de faire quatre **versements** égaux, **sans intérêt***. Les dates d'échéance pour chacun de ces versements sont les suivantes :

| | |
|---|---|
| 1er avril (1er versement) | 1er août (3ième versement) |
| 1er juin (2ième versement) | 1er octobre (4ième versement) |

Dans les modes de paiement proposés, vous remarquerez la présence du paiement direct au bureau municipal. Notez qu'aucune carte de crédit ne sera acceptée. Merci.

* Des frais d'administration et des intérêts sont calculés sur les soldes dûs.

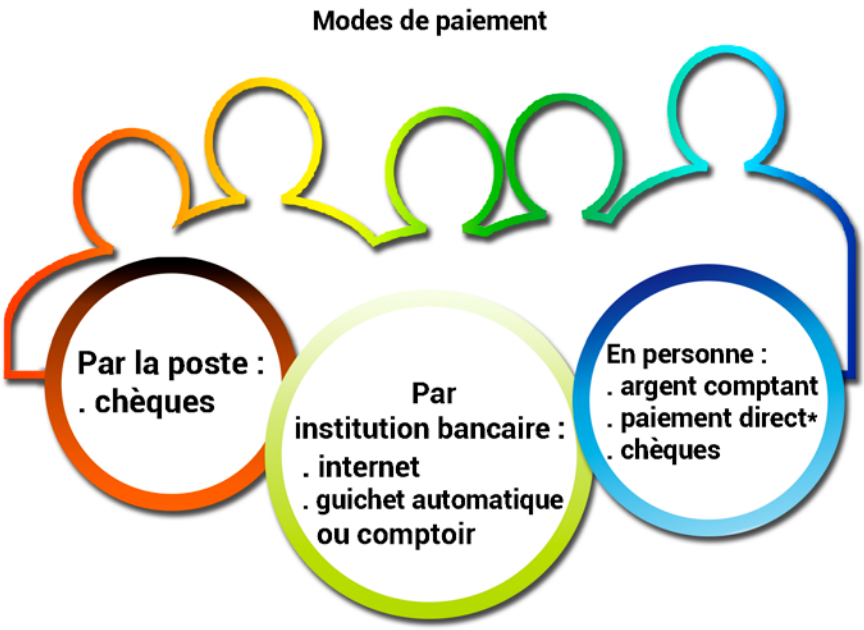


* Seules les CARTES DE DÉBIT DIRECT sont acceptées, aucune carte de crédit.

## Payer votre facture de taxes municipales par internet ?

Vous pouvez payer votre facture par Internet en utilisant le service de **paiement de factures** en ligne de votre institution financière.

À la page de paiement de factures en ligne de votre service bancaire, effectuez une recherche du **fournisseur** en inscrivant **Berthier-sur-Mer** et sélectionnez le fournisseur correspondant à **Municipalité Berthier-sur-Mer Taxes** dans le résultat de la recherche.

Vous aurez à inscrire le **N° de référence** correspondant à votre numéro de matricule situé dans le coin supérieur droit de votre compte de taxes municipales.

| TPF1801292 | POUR L'ANNÉE | 2019 |
|---|---|---|
| MUNICIPALITÉ | NUMÉRO DE MATRICULE | |
| 18065 | 8798 10 1111 0 000 0000 | |

Pour Desjardins, le N° de référence correspond aux 10 premiers chiffres situés à gauche du numéro de matricule. Voir : *berthiersurmer.ca/municipalite/evaluation-et-taxes/*

Les Poêles à Bois Blais inc.
BERTHIER-SUR-MER
Tél. & Fax.: 418 259-2527
76, boul. Blais Est
Berthier-sur-Mer (Qc) G0R 1E0

Depuis 20 ans,
nous reproduisons
ce modèle ancien
* 1915 *
Royal de Bélanger

* 1981 - 2019 *
Merci à notre distinguée clientèle
pour votre confiance
tout au long de ces années.

www.poelesaboisblais.com
lespoelesaboisblais@hotmail.com

Rés. Adrien Blais : 418 259-7164 / Rés. Gérard Blais : 418 259-2565 / Rés. Frédéric Blais : 418 291-0535

## BIBLIOTHÈQUE CAMILLE-ROY

# Nouveautés

**Romans :**

Titre : *La route des lilas.*
Auteur : Eric Dupont

Titre : *Les années du silence.* Tomes I et II
Auteur : Louise Tremblay d'Essiambre

Titre : *Une simple histoire d'amour.*
Auteur : Louise Tremblay d'Essiambre

Titre : *Au premier coup de canon*. Tomes I, II et III
Auteur : André Mathieu

Titre : *Le chien et l'enfant qui ne savait pas aimer.*
Auteur : Nuala Gardner

**Policiers :**

Titre : *La crucifixion de Kafka Kalma.*
Auteur : Benoît Dutrizac

Titre : *La coupure*.
Auteur : Fiona Barton

Titre : *Sans antécédents*.
Auteur : Sophie Bérubé

**Inscription gratuite**

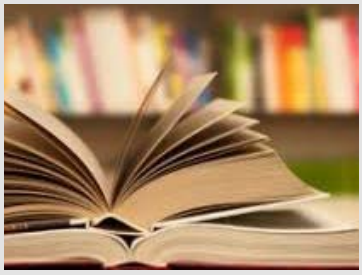

**Heure d'ouverture :**
Lundi : 19 h à 20 h 30
Mardi : 13 h à 15 h 30
Mercredi : 8 h 30 à 11 h
*(période réservée aux élèves de l'école)*

Tél. : 418 259-7343
poste 204

## SITE WEB DE LA MUNICIPALITÉ

### Nouveauté sur le site web

À l'exemple de cet avis, la municipalité désire vous communiquer, même les fins de semaine, toute l'information importante via son site web et sa page Facebook.

Consultez les régulièrement pour des informations rapides et à jour.

*berthiersurmer.ca*
*Berthier-sur-Mer*

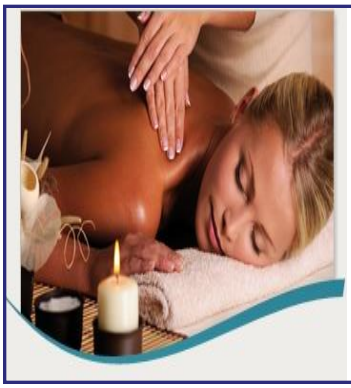

CROYEZ-VOUS QU'UNE HEURE DE MASSAGE PAR MOIS SOIT UN LUXE?

Savez-vous que le cerveau ne fait pas la différence entre un stress émotionnel et un stress physique?
Vos mucles se contractent de la même façon.
153 Boul.Blais est (route 132)
Berthier-sur-mer
418 259-7102
www.massotherapiechantal.com

## STATIONNEMENT DE NUIT INTERDIT

Selon le règlement 216 a.6, il est interdit de stationner ou d'immobiliser son véhicule sur le chemin public entre 23 h et 7 h du 1er novembre au 15 avril inclusivement et ce, sur tout le territoire de la municipalité.

## CYBERSÉCURITÉ

Nous ne pouvons le nier, nous effectuons de plus en plus de transactions bancaires à partir de notre téléphone intelligent ou encore chez-soi avec notre ordinateur personnel ou notre tablette.

**Mars** est le mois de la prévention de la fraude au Canada. Voici donc un premier conseil :

Utilisez un **mot de passe fort** possédant un minimum de 14 à 16 caractères (104 bits) composé de lettres majuscules et minuscules, chiffres, symboles. C'est une clé!

En 2018, saviez-vous que le mot de passe le plus connu était encore 123456. À suivre.

## COLLECTE DES MATIÈRES ORGANIQUES

La prochaine collecte des matières organiques aura lieu le **18 mars prochain.**

À partir du 1er avril, cette collecte reprendra aux deux semaines puis, aux semaines au cours de l'été.

# Lancement de la mise à jour de la politique MADA

C'est le 15 janvier dernier que la MRC de Montmagny dévoilait la mise à jour de la Politique des aînés. Les 14 municipalités ont élaboré, après consultations, un plan des actions qu'elles devraient prioriser pour offrir un milieu de vie agréable aux aînés. Tout d'abord, voici la définition d'un aîné pour le territoire de la MRC de Montmagny. « Un aîné se définit comme une personne d'âge indéterminé; une personne d'expérience et de connaissances qui, loin d'être passive, constitue un véritable actif pour la société. Un aîné est disposé à créer, à entretenir des rapports et à faire bénéficier les autres de son expérience; il veut transmettre ses valeurs et ses connaissances au sein de sa famille et de sa communauté. »

Une consultation publique s'est tenue à Berthier-sur-Mer le 15 mars 2018. Le Comité MADA (Municipalité amie des aînés) de Berthier est composé de Mme Yolande Fortin, Mme Émilie Goulet, Mme Desneiges Lessard, Mme Suzanne Ouellet, M. Gérard Thivierge, M. Jonathan Blouin, coordonnateur aux loisirs, Mme Marie Tanguay, conseillère responsable MADA et M. Daniel Samson, chargé de projet MADA. Ce comité a traduit les enjeux identifiés en actions municipales. Ces actions sont définies dans huit champs d'interventions (Loisirs et culture, Information et promotion, Transport, Engagement social et citoyen, Habitat, Respect et inclusion sociale, Espaces extérieurs et bâtiments ainsi que Soutien communautaire et services de santé). Plusieurs actions sont proposées dans chacun des champs.

Voici quelques-unes des actions du plan d'action adopté par la Municipalité. Il a été proposé : d'organiser des soirées de discussion sur des thèmes variés, de pour-

suivre l'offre de formation sur les nouvelles technologies (initiation aux tablettes), offrir des ateliers de rapports d'impôt, étudier la possibilité de mettre sur pied un jardin communautaire. Nous devrions aussi faire connaître les différents services de transport disponible. Il serait aussi opportun d'inviter une ressource de la Coopérative de services à domicile pour présenter les services offerts et expliquer adéquatement comment s'inscrire et faire une demande. Les programmes PIED (sur la prévention des chutes) et PAD (programme d'adaptation de domicile) devraient être mieux expliqués aux aînés. Nous souhaiterions établir une liste des personnes isolées pour les informer des services disponibles. Parmi les actions proposées, il y a aussi l'aménagement d'un accès universel et l'amélioration de la sonorisation au Centre de loisirs. La mise sur pied d'un service de popote roulante serait grandement utile pour plusieurs personnes.

Nous croyons qu'il serait intéressant d'aménager un « banc des aînés ». Ce banc pourrait être placé au cœur du village, au Parc des Armoiries par exemple. À un moment déterminé, un aîné pourrait y accueillir des personnes intéressées à échanger avec lui, ou elle, à le questionner sur le passé, le présent et l'avenir. Il pourrait faire part de son expérience, de ses conseils, de sa mémoire. Les activités intergénérationnelles semblent une des clefs pour l'intégration des aînés avec les jeunes de notre Municipalité.

Ce bref portrait se veut un exemple des multiples actions visant à répondre aux attentes des aînés.

Marie Tanguay, conseillère municipale, *Responsable des aînés à la MRC de Montmagny.*

*Document électronique disponible :*
*montmagny.com/services-aux-citoyens/politique-des-aines/*

- **Bibliothèque Camille Roy**
  5, rue du Couvent
  Berthier-sur-Mer (Québec) G0R 1E0
  Tél. : 418-259-7343 poste # 204
  Responsable : Mme Jocelyne Guimont

- **Cercle littéraire les Marées**
  Pour les amoureux de littérature
  Tél. : 418 259-2555
  Responsable : Mme Nicole Barbeau

- **Club Étoile d'Or / Maison Lambert-Bélanger**
  66, rue Principale Est
  Berthier-sur-Mer (Québec) G0R 1E0
  Tél. : 418 259-7267
  Responsable de la location : Mme Geneviève Blais

- **Corporation Touristique Berthier-sur-Mer**
  24, boul. Blais Est,
  Berthier-sur-Mer (Québec) G0R 1E0
  Tél. : 418 259-2339
  Courriel : berthiersurmer@globetrotter.net
  Responsable : Mme Francine Jean

- **Fabrique de Berthier-sur-Mer**
  29, rue Principale Est
  Berthier-sur-Mer (Québec) G0R 1E0
  Tél. : 418 259-7995
  Courriel : fabberthiersurmer@videotron.ca
  Responsable : Mme Louise Hudon, secrétaire
  Tél. : 418 259-2466

- **Le Re-Lait Montmagny-L'Islet**
  Groupe d'entraide en allaitement
  Tél. : 418 291-8383
  Courriel : allaitement@lerelait.com
  Site web : *lerelait.com*
  Page Facebook : *Le Re-lait Montmagny-L'Islet*
  Responsable : Mme Frédérique Gagnon

- **Les Voiles Ouvertes**
  Service d'accompagnement pour rendez-vous médicaux
  Tél. : 418 259-2622
  Responsable : Mme Jocelyne Guimont

- **Transport Adapté du Vieux Quai**
  66, rue Principale Est
  Berthier-sur-Mer (Québec) G0R 1E0
  Tél. : 418 291-0056
  Responsable : Mme Denise Labonté

---

Au cours de l'année 2019, *Le Berthelais* présentera des organismes oeuvrant auprès des citoyens et citoyennes.

# Le Re-Lait Montmagny-L'Islet

Le *Re-Lait Montmagny-L'Islet* est un groupe d'entraide en allaitement. Comptant une quinzaine de marraines d'allaitement bénévoles réparties sur le territoire, wen plus d'une consultante en lactation certifiée IBCLC, le Re-Lait accompagne les mamans dans leur souhait d'allaiter.

Une marraine d'allaitement est avant tout une maman qui prendra le temps d'écouter, de répondre aux interrogations et qui respectera en tout temps les limites des mamans qu'elle accompagne.

Le Re-Lait présente également, deux fois par mois, des ateliers traitant de différents sujets en lien avec la périnatalité et la petite enfance.

Nous vous invitons à consulter le site Internet ou la page Facebook pour en apprendre davantage sur nos services.

Allaiter un peu, partout, passionnément !

*Pour toute information :*
Tél. : 418 291-8383(TÉTÉE)
Courriel : allaitement@lerelait.com
*Le Re-lait Montmagny-L'Islet*

# LA FÊTE D'HIVER

Bonjour à tous,

Voici quelques photos souvenirs de notre Fête d'hiver.

Tout d'abord, nous tenons à remercier la municipalité de Berthier-sur-Mer, le comité organisateur, tous les bénévoles pour leur bon travail ainsi que les citoyens présents aux activités.

La fête d'hiver a débuté par le traditionnel patinage aux flambeaux qui malgré un froid glacial a été une fois de plus apprécié par tous les participants. Comme nouveauté cette année nous avons ajouté à la soirée une activité « popcorn et cinéma» qui a plu aux petits comme aux grands. L'idée première était de projeter un film à l'extérieur, le froid nous a incités à modifier notre projet, ce sera pour une autre année.

Samedi après-midi, M. Denys Heppell et les membres de sa famille

ont partagé leur passion pour la sculpture avec ceux et celles qui désiraient faire l'expérience de la sculpture sur neige. Le résultat est éloquent, félicitations aux artistes. Sur la patinoire, plusieurs hockeyeurs amateurs ont démontré leur habileté en s'amusant entre amis. Force est de constater que la tire sur la neige semble avoir fait l'unanimité durant cette belle journée d'hiver.

En soirée les joyeux raquetteurs ont été accueillis chaleureusement à la cabane à sucre « Cass ' de fer » lors de la randonnée. Encore une fois nous remercions la

famille Noël pour son hospitalité.

Au retour, M. Bruno Gendron a réchauffé la soirée avec beaucoup de bonne humeur. Nous avons chanté entre amis et sommes repartis le cœur content.

La classique hivernale a marqué sa 16ième édition lors de notre fête d'hiver. Les vétérans ont su profiter de l'occasion pour s'amuser et nous ont offert un beau spec-

## L'arrêt - stop, c'est :

**UN RESTO**
Qui offre :
- Wi-Fi gratuit
- Déjeuners jusqu'à midi
- Commandes pour apporter
- Des menus du jour
- Une salle
- (jusqu'è 50 personnes)

Téléphone restaurant : 418 259-7704

C'est près...

**UN DÉPANNEUR**
Ou on peut :
- Obtenir un café frais chaque jour
- Faire le plein d'essence
- Acheter sa carte cellulaire
- Se procurer de la bière froide et du vin, friandises glacées, chips, peanuts.

Téléphone dépanneur : 418 259-7515

OUVERT TOUS LES JOURS DE 6 H À 23 H
200, route St-François, Berthier-sur-Mer

# LA FÊTE D'HIVER (SUITE)

tacle. Belles retrouvailles pour les joueurs de ballon-balai, bravo à M. Jean-St-Pierre et son équipe pour l'organisation et l'accueil de tous ces joueurs.

Encore une fois merci à MM. René Aubé et André St-Pierre qui nous font jouer dehors durant l'hiver depuis 23 années en traçant les pistes et sentiers de ski de fond et de raquettes. Merci également à tous les propriétaires qui nous donnent généreusement accès à leur terrain de jeu.

Un gros merci à la Corporation touristique et à ses nombreux et fidèles bénévoles pour l'organisation du brunch qui a été un franc succès une fois de plus cette année. Nous voulons remercier tous les participants pour leur patience et leur bonne humeur.

Bravo à Sylvie Lemire pour les photos et Chantal Godin pour le décor fabuleux à l'intérieur.

Merci à nos commanditaires : Le restaurant L'Arrêt Stop de Berthier-sur-Mer, Le Restaurant de La Plage, la Radio CIQI 90.3, la cabane à sucre « Cass' de fer » et Jean Marcon.

Merci aux organisateurs de cette fête : Paulette Belanger, Francine Bouffard, Jonathan Blouin, Chantal Godin, Jocelyn Lapointe, Jean St- Pierre et Jocelyn Turbide.

Au plaisir de vous compter parmi nous l'hiver prochain !

Jocelyn Lapointe *pour le comité de la Fête d'hiver, édition 2019*.

*Photos : Corporation touristique Berthier-sur-Mer*

216D12-12

Coffrages C.B.

RBQ : 8282 - 9011 - 18

Coffrages Claude Bélanger inc.

La fondation de votre bâtiment une partie des plus importantes à la qualité et la longévité de la construction.
Coffrages Claude Bélanger vous offrent un service d'expert dans le domaine, cumulant plusieurs années d'expérience dans le coffrage, fondations, planchers et dalles de tous genres.

185, rue Harton, La Pocatière / Tél. : 418 856-3595 - Télec. : 418 856-5298 /Cell. : 418 868-9869 - Coffragecb@hotmail.ca

# ACTIVITÉS EN COURS ET SEMAINE DE RELÂCHE

## ACTIVITÉ PERMANENTE

*Information / inscription : 418 259-7343 poste 203 / loisirs@berthiersurmer.ca*

**SALLE D'ENTRAÎNEMENT (GYM)**

Actuellement fermée pour des travaux en cours. Plus de détails concernant les modalités d'utilisation et de paiement vous seront communiqués dans Le Berthelais du mois d'avril.

## RAPPEL DES ACTIVITÉS EN COURS

*Information / inscription : 418 259-7343 poste 203 / loisirs@berthiersurmer.ca*

**Atelier de patins Winnie l'ourson**
Horaire : lundi de 18 h à 18 h50
Durée : 14 janvier au 4 mars
Lieu : patinoire au centre de loisirs

**50 ans et en forme**
Horaire : mercredi de 10 h 30 à 11 h 20
Sans abonnement : 7 $/Cours
Professeur Phong Bui, instructeur certifié.
Information : phongbui1136@hotmail.com
Lieu : centre de loisirs

**Cours de danse country**
Horaire : mercredi de 19 h à 20 h 15
Professeur Stéphane Dubé.
Information : 418 234-3571
courriel : lesroisducountry@gmail.com

**Dojos d'arts martiaux**
Lieu : 2, boul. Blais Ouest,
Berthier-sur-Mer
Instructeurs d'expérience.
Tél. : 418 931-8299
Courriel : dojoberthier@hotmail.com

**Hockey du jeudi - Club de hockey BSM**
Horaire : jeudi à 20 h
Durée : jusqu'au printemps 2019
Lieu : patinoire au centre de loisirs

**Vers la lumière Yoga**
Horaire : Mercredi 9 h à 10 h15 Yoga dynamique (modéré)
Jeudi 19 h 20 h 15 Yoga méditatif (doux)
Durée 7 janvier au 1er avril
Lieu : Maison Lambert-Bélanger
Professeure : Anne Bouffard
Information : 418 804-0662
Courriel : boufanne@gmail.com

**Zumba**
Horaire : lundi de 19 h à 20 h
Cours : 11, 18 et 25 mars et 8 avril.
Si reprises : 15 et 22 avril
Sans abonnement : 13 $/Cours
Professeure : Peggy Gendron
Information : info@gigote.com
Facebook : *Zumba3G*

## ATELIER D'INFORMATION

*Information / inscription : 418 259-7343 poste 203 / loisirs@berthiersurmer.ca*

**Parents pressés, mais informés !**
Horaire : mardi le 12 mars à 19 h au centre de loisirs
Thème : Organisé au quotidien pour être plus efficace et moins stressé!
Responsable : Marie-Ève Lampron
Facebook : *Parents pressés, mais informés*

Conférencière : Mélanie Noël, propriétaire de l'entreprise *Une fille organisée*, maman de 4 enfants, passée de pharmacienne à organisatrice professionnelle.

Vous passez vos journées à courir et vous avez l'impression que vous n'avez pas fait ce que vous deviez faire? Vous avez souvent l'impression d'oublier quelque chose ou de faire quelque chose d'important?
Le quotidien va tellement vite: travail, école, tâches domestiques, les activités sportives ou culturelles.
On cherche tous à gagner du temps.
Venez partager des astuces pour mieux vous organiser et gagner du temps au quotidien: cuisine, épicerie, ménage, routine avec les enfants, etc. Venez découvrir comment la planification peut vous libérez l'esprit et diminuer le stress. Venez aussi partager des astuces pour prendre soin de soi.

# La semaine de relâche 2019

* Inscription requise pour chaque activité : 418 259-7343 poste 203 / loisirs@berthiersurmer.ca *

## Lundi 4 mars 2019

**Village Vacances Valcartier**

Valcartier
parcs | hôtels | spa

Départ : 8 h 30
Centre de loisirs de Berthier-sur-Mer
(24, boul. Blais Est).

Le transport se fera en autobus de Berthier-sur-Mer à Saint-Michel et par la suite de Saint-Michel jusqu'au Village vacances Valcartier.

Carte d'assurance maladie nécessaire lors de l'inscription

Inscription requise avant le vendredi 1er mars 2019 à 16 h 30

Coût : 25 $ taxes incluses

**Atelier de patin Winnie l'ourson**

18 h à 19 h
Une belle opportunité pour vos tout-petits d'apprendre à patiner en s'amusant!

Centre de loisirs de Berthier-sur-Mer
(24, boul. Blais Est).

Animatrice : Mélanie Bilodeau

Coût : Gratuit

## Mardi 5 mars 2019

**Jeux d'habileté hockey**

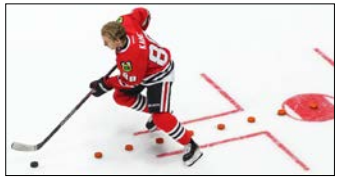

9 h 30 à 12 h
Viens vérifier tes habiletés au hockey sur la patinoire extérieure.

Lancer de précision, manier la rondelle, épreuve des 4 coins, déjouer le gardien, tir au radar, passe de précision, épreuves de patinage de vitesse et bien d'autres.

Matériel requis :
Bâton de hockey, casque et patins

Coût : Gratuit

**Atelier de bande dessinée**

13 h 30 à 15 h 30
Initiation à la bande dessinée, les personnages, les histoires, la mise en page et les couleurs.

Matériel requis :
Votre bande dessinée préférée !

Centre de loisirs de Berthier-sur-Mer
(24, boul. Blais Est).

Coût : Gratuit

## Mercredi 6 mars 2019

**Atelier de fabrication de pain à la boulangerie le Joyeux Pétrin**

13 h à 16 h
Animateur, propriétaire. :
M. Charles Trudeau

Vous aimeriez vivre un atelier sur le pain (apprendre à façonner la pâte, décorer à votre goût et repartir avec 3 ou 4 pains par groupe de deux (parent / enfant)? Alors inscrivez-vous dès maintenant.

Lieu : boulangerie : 37 Rue Principale E, Berthier-sur-Mer, QC G0R 1E0

(Date limite d'inscription)
5 mars 2019 à 16 h 30

Dès 5 ans accompagné d'un parent. (Équipe parent/enfant) Revient à 10 $
Coût : 20 $ taxes incluses / chaque participant.

**Atelier de danse country pour les enfants (Les rois du country)**

18 h à 19 h
Initiation à la danse country pour les enfants et toute la famille.
Centre de loisirs de Berthier-sur-Mer
(24, boul. Blais Est).

Animateur : Stéphane Dubé
Clientèle cible : Dès +/- 7 ans

Coût : Gratuit

## Jeudi 7 mars 2019

**Sport en folie !**

9 h à 12 h
Viens bouger avec tes animateurs du TDJ préférés pour un avant-midi haut en couleurs.

Plusieurs activités sportives intérieures et extérieures seront au rendez-vous.

Des parcours à relais, des jeux de ballons et des sports d'équipe seront au cœur de cet avant-midi.

Matériel : Habits de neige (Activités extérieures) :
Tenue de sports et espadrilles (Activités intérieures).

Coût : Gratuit

**Film intérieur en soirée**

19 h 30
Projection d'un film à l'intérieur du centre de loisirs.

Profiter de cette soirée en famille pour bien terminer la semaine d'activités de la relâche.

Film : La guerre des tuques

Centre de loisirs de Berthier-sur-Mer
(24, boul. Blais Est).

Clientèle cible : Toute la famille.

Coût : Gratuit

## Vendredi 8 mars 2019

**Atelier de Tabata & Pound pour la famille**

Bloc 1 : 10 h 30 à 11 h
Bloc 2 : 13 h à 13 h 30
Pound est un cours hyper dynamique qui mixe renforcement musculaire, travail cardio et danse, le tout en musique et en utilisant des « sticks », des baguettes en plastique qui ressemblent à des baguettes de batterie.

Chaque mouvement est ponctué par les percussions des baguettes entre elles ou au sol, ce qui accentue l'effort tout en donnant un rythme et une musicalité au cours. Pendant 30 minutes, on s'entraîne en s'amusant et... en se défoulant.

Centre de loisirs de Berthier-sur-Mer
(24, boul. Blais Est). Salle 1

Coût : Gratuit

***** Soirée pizza *****
**sous la thématique**
**(L'offre en loisirs pour les jeunes)**

Souper : 17 h 30 à +/- 19 h 30
Soyez des nôtres pour une soirée pizza discussion où il sera possible de connaître vos attentes concernant l'offre en loisirs pour les jeunes.

Offert pour toute la famille.
* Inscription requise avant 16 h. *

Centre de loisirs de Berthier-sur-Mer
(24, boul. Blais Est).
Coût : Gratuit

# LE JOYEUX PÉTRIN

**Charles Trudeau**, notre cher boulanger, est un personnage attachant et passionné. Le journal le Berthelais l'a rencontré afin de vous le faire découvrir.

## Un producteur maraîcher aux fourneaux

Charles a mis la main à la pâte la première fois à L'Anse St-Jean à la fin des années 80 pour aider un ami boulanger. Producteur maraîcher de métier il a toujours voué une véritable passion pour les ingrédients sains et de qualité ainsi que pour les techniques traditionnelles. Il découvrira la boulangerie, un moyen extraordinaire d'assouvir sa passion à longueur d'année. Toujours à la recherche d'ingrédients d'exception de provenance locale et bio, il continue encore d'aller visiter et d'aider régulièrement des amis maraîchers et boulangers, même en Europe.

Le tout premier Joyeux Pétrin voit le jour à Saint-Nérée-de-Bellechasse au début des années 2000. Ce père de quatre enfants y déniche alors un petit local commercial dans un sous-sol où il s'affaire à produire du pain au levain. Établi dans un petit village et n'ayant, de toute façon, pas l'espace pour vendre au comptoir, la totalité de sa production est destinée à la livraison dans différents points de chutes et restaurants dans la région de Québec. Il effectue trois livraisons par semaine et est vite reconnu pour la qualité de ses produits et des ingrédients les constituant.

Il emménagera à Berthier-sur-Mer en 2002 où il construira l'actuelle boulangerie adjacente à sa résidence patrimoniale du centre de village. Depuis l'ouverture, il ne cessera de moderniser ses installations et d'acquérir de l'équipement spécialisé, comme ses fameux fours à pain allemands achetés en 2008 dans un salon de la boulangerie à Paris.

## Gagner son pain à la sueur de son front

La boulangerie est un métier de passionnés, les journées sont longues et les nuits trop courtes, Charles se souvient de ces années à travailler plus de 90 heures par semaine :

« À mes débuts à Berthier et pendant près de trois ans, nous exploitions un comptoir au Costco (Club Price à l'époque) de Ste-Foy, nous devions préparer le pain à Berthier la nuit, faire la livraison, nous occuper du kiosque toute la journée et ce sept jours sur sept. »

Le boulanger a par la suite ouvert et tenu un kiosque au marché du Vieux-Port de Québec pendant 10 ans. Il se rappelle de ces années extraordinaires à côtoyer la confrérie des petits marchands, artisans et producteurs.

## Une reconnaissance du milieu

Pendant plus de 10 ans, l'essentiel de la production était vendu à l'extérieur de la Municipalité et les clients au comptoir se faisaient assez rares, sauf l'été avec les passants et les saisonniers du secteur de l'Anse. Toutefois, depuis quelques années, la croissance de la clientèle est spectaculaire et progresse de plus de 20 % par année. Certains samedis d'été la boulangerie peut écouler plus de 700 items.

« Durant les périodes tranquilles de mes débuts à Berthier, j'ai toujours eu un client des plus fidèles, mon voisin d'en face, M. Morency qui passe encore régulièrement à la boulangerie. Aujourd'hui, avec tous les nouveaux citoyens, je remarque de plus en plus de familles et de jeunes retraités dans ma clientèle régulière, c'est extraordinaire. »

# LE JOYEUX PÉTRIN (SUITE)

Le talent de Charles et les succès de son entreprise sont maintenant reconnus par le milieu. En effet,

le 16 novembre dernier, le Joyeux Pétrin recevait le Prix Fierté lors du Cocktail Prestige Desjardins présenté par la Chambre de commerce de Montmagny et ses partenaires. Ce prix remis à un travailleur autonome ou à une microentreprise se démarquant dans son milieu venait souligner la détermination, la persévérance et l'excellence des produits offerts par l'établissement.

« C'est une reconnaissance qui me touche énormément, nous avons tellement travaillé avec mes filles et mes employés, dont Meggy Côté-Blais qui m'aide depuis plus de 13 ans. »

Afin de partager sa passion, Charles offre depuis quelques années des cours sur la fabrication du pain. Les participants y découvrent les trucs du métier et repartent même avec leurs propres créations. En collaboration avec le service des loisirs de la Municipalité, le cours est maintenant offert aux jeunes du terrain de jeux et est des plus appréciés. Des sessions seront offertes en 2019, dont celle qui aura lieu le mercredi 6 mars prochain lors de la semaine de relâche (voir p. 17).

**Des nouveautés à venir**

En plus de 20 variétés de pains, Le Joyeux Pétrin offre un assortiment de viennoiseries, de délicieux croissants, des pizzas et des sandwichs. Étant moi-même un client régulier, je ne peux me passer bien longtemps de ses excellentes tourtes (pizzas) aux champignons, celles au pesto et tomate ou bien la fameuse fougasse bacon-fromage. De plus, l'assortiment de desserts et galettes offerts en rotation juste à côté de la caisse, vous réserveront de belles surprises.

Le boulanger aime apprendre et explorer de nouvelles techniques et recettes et aimerait offrir plus tard cette année des viennoiseries salées comme le croissant épinard, feta, ail et crème. De belles découvertes en vue !

Martin Turgeon

*Le commerce est situé au 37, rue Principale Est, et les heures d'ouverture sont variables au gré des saisons. Nous vous invitons à consulter le site lejoyeuxpetrin.com pour y trouver toute l'information. Vous pourrez également profiter de la visite du site web pour commander en ligne les produits qui vous intéressent.*

*Tél. : 418 259-2223*
*lejoyeuxpetrin.com*

**Club Étoile d'Or**
Brunch Cabane à Sucre
avec tire d'érable
**Dimanche le 24 mars 2019**
Coût : 12 $

Venez fêter l'arrivée du printemps avec nous. Cuisine maison préparée avec amour spécialement pour vous

**Souper Spaghetti des pompiers**
**Samedi le 30 mars,**
Animation à partir de 18 h 30
et souper à 19 h 30

Repas préparé par les étudiants du cours CUISINE de la polyvalente de Montmagny. Tous les profits seront versés à l'organisme Dystrophie Musculaire Canada.
**Billets en vente au bureau municipal : 20 $ incluant 1 consommation.**

## ATELIER DE FORMATION

Le **6 mars** prochain à 13 h 30, le Réseau BIBLIO CNCA offrira aux abonnés et aux citoyens de Berthier-sur-Mer un atelier d'initiation aux livres et aux revues numériques disponibles sur son site web.

Vous désirez bouquiner et découvrir l'offre numérique du Réseau BIBLIO CNCA ? Cliquez et suivez « Mon dossier ».

**+ Info** Claire Bossé 418 259-2374
Bibliothèque Camille-Roy
418 259-7343 poste 204

**+ Inscriptions (20 participants)**
Jonathan Blouin
418 259-7343 poste 203

## RAPPEL D'ACTIVITÉS SOCIALES

**CLUB ÉTOILE D'OR - CARTES**
Horaire : Mercredi 13 h et vendredi 19 h 30
Lieu : Maison Lambert-Bélanger

**CERCLE LITTÉRAIRE- LES MARÉES**
Horaire : 3ième Mardi du mois 13 h 30
Lieu : Maison Lambert-Bélanger

## CENTRE DE L'AUTO DE BERTHIER

Chers clients et amis, déjà 22 ans que je suis Berthelais et propriétaire du garage Centre de l'auto de Berthier. Il est maintenant temps pour moi de laisser ma place de propriétaire à Yoan Fortin qui fait partie de l'équipe du garage depuis le printemps dernier.

Au fil des années, une très grande amitié s'est développée avec vous tous et je tiens à vous remercier de la confiance que vous m'avez témoignée tout au long de ces années.

Pour ma part maintenant, plein de nouveaux projets sont en cours de réalisation dont une nouvelle compagnie. Je conserve aussi la vente de véhicules usagés à petite échelle.

Pour ceux qui désirent suivre les projets mécaniques hors normes que je réalise avec mon ami Nhoyan Ouellet Galarneau, vous pourrez nous suivre sur un nouveau compte Facebook Fougal création.

Encore merci pour ces belles années.
Stéphane Fournier

Le Marché du Roi

Boucherie, mets préparés / Pâtisseries maison / Pain frais du jour / Épicerie

23 A, rue Principale Est, Berthier-sur-Mer (Québec) G0R 1E0
Tél.: 418 259-1212

Nouveau ! Marché aux puces dans l'ancienne quincaillerie.

Heures d'ouverture pour l'hiver
Lundi au mercredi : 7 h à 20 h / Jeudi au samedi : 7 h à 21 h / Dimanche : 8 h à 20 h

Au plaisir de vous servir !

SALON DE BEAUTÉ
L'Armony
Coiffure unisexe

38, rue Forgues, Berthier-sur-Mer (Québec) G0R 1E0
Tél.: 418 259-7319

POUR VOS BESOINS EN ASSURANCE
ON EST LÀ.
PROMUTUEL ASSURANCE
1 888 265-7940
promutuelassurance.ca

MONTMAGNY
TAXI RÉGULIER ET ADAPTÉ: 418 241-3671
ARRÊT
TAXI
TAXI MICHEL BROCHU 418 259-2297

Téléphone (Taxi Michel Brochu) : 418 259-2297
Téléphone (Service régulier et adapté) : 418 241-3671
Courriel : taxi@taxibro.ca
Adresse : 443, boulevard Blais Ouest, Berthier-sur-Mer (Qc) G0R 1E0

Secteurs desservis : Berthier-sur-Mer, Saint-François, Saint Pierre et Montmagny

C'est pour vous, pensez-y !

Pour informations ou réservations
418 291-0056

TERRASSEMENTS JONCAS & FRÈRES inc.
R.B.Q.: 2552-1899-29

Spécialiste en installation septique
Excavation générale • Enrochement • Aqueduc et égout
Vente et transport • Sable, gravier, pierre, terre, tuff

Martin Joncas, président
Cell.: 418 234-3780
martin@joncasetfreres.com
www.joncasetfreres.com

241, route de la Normandie
Montmagny (Québec) G5V 3R9
Tél.: 418 248-2585 • 1 866 499-2585
Téléc.: 418 248-8387

SERVICE DE DÉNEIGEMENT RÉSIDENTIEL ET COMMERCIAL
STÉPHANE GALIBOIS | 418.252.0475 | 418.259.7410 48, BOUL. BLAIS EST, BERTHIER-SUR-MER

ÉRABLIÈRE CASS' DE FER
BERTHIER-SUR-MER

Steve Noël
Clémence Duchesne et André Noël
Propriétaires

VISIONNEZ NOTRE CATALOGUE EN LIGNE
mdm publicité
Daniel Richard
Président
mdmpub@globetrotter.net
mdmpublicite.com
T. 418.241.1450
67, Saint-Jean-Baptiste Est,
Montmagny G5V-1J9 (QC)
Marchand autorisé
PROMO GROUP

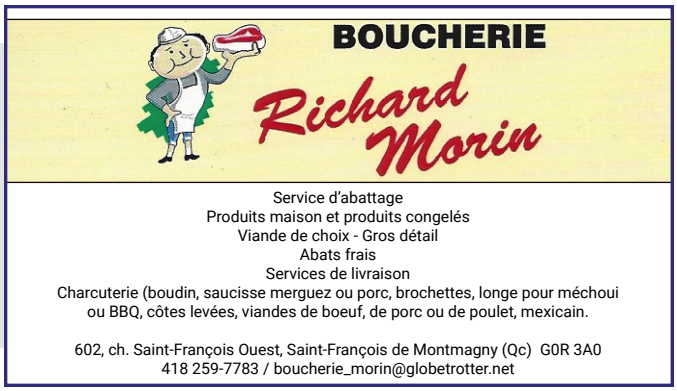
BOUCHERIE
Richard Morin
Service d'abattage
Produits maison et produits congelés
Viande de choix - Gros détail
Abats frais
Services de livraison
Charcuterie (boudin, saucisse merguez ou porc, brochettes, longe pour méchoui ou BBQ, côtes levées, viandes de boeuf, de porc ou de poulet, mexicain.
602, ch. Saint-François Ouest, Saint-François de Montmagny (Qc) G0R 3A0
418 259-7783 / boucherie_morin@globetrotter.net

RELAIS POUR LA VIE
UNE NUIT POUR faire la différence
Venez marcher pour lutter contre TOUS les cancers
Sauvons de vies.
Société canadienne du cancer
RELAIS POUR LA VIE .ca
RELAIS POUR LA VIE
La Pocatière
Samedi 1er juin 2019
Centre Bombardier
FORMEZ VOTRE ÉQUIPE!
Téléphonez-nous : 418 856-5989 / 418 894-9860
Inscrivez-vous en ligne : www.relaispourlavie.ca
Relais pour la vie de La Pocatière

ARCTIC CAT
M.T.D.
SHINDAIWA
POULAN PRO
Kubota
SMB INC.
SPÉCIALITÉ DE MOTEURS DE BERTHIER
VENTE - RÉPARATION
• Motoneige • VTT • Scie à chaîne • Débroussailleuse
• Tondeuse • Tracteur à pelouse • Souffleuse • Génératrice
• Reconditionnement de moteurs gaz
165, boul. Blais Est, Berthier-sur-Mer (Québec) G0R 1E0
Tél.: (418) 259-7767 Fax: (418) 259-7768

LES CONSTRUCTIONS JEAN BOUCHER INC.
GARANTIE
CONSTRUCTION RÉSIDENTIELLE
La garantie des maisons neuves
Entrepreneur général
Rénovation
Construction
Résidentielle
Commerciale
416, rue Principale Ouest, Berthier-sur-Mer, (Qc) G0R 1E0
Tél. / Fax : 418 259-2628

16 programmes
Une carrière à ta portée!
• Entrée en tout temps
• Possibilité d'alternance travail-études
• Formation individualisée
(seulement pour certains programmes)
cfpenvolee.com
Commission scolaire de la Côte-du-Sud

BERTHIER SUR-MER

# MARS 2019

| Dimanche | Lundi | Mardi | Mercredi | Jeudi | Vendredi | Samedi |
|---|---|---|---|---|---|---|
| | | | | | **1** | **2** |
| **3** | **4**<br>*Séance du Conseil - 19 h*<br>*Bibliothèque 19 h à 20 h 30* | **5**<br>*Bibliothèque 13 h à 15 h 30* | **6**<br>*Cartes 13 h Club Étoile d'Or*<br>*Atelier BIBLIO CNCA - 13 h 30* | **7** | **8**<br>*Cartes 19 h 30 Club Étoile d'Or* | **9** |
| **10** | **11**<br>*Bibliothèque 19 h à 20 h 30* | **12**<br>*Bibliothèque 13 h à 15 h 30*<br>*Parents pressés, mais Informés - 19 h* | **13**<br>*Prise de sang (Centre des loisirs)*<br>*Cartes 13 h Club Étoile d'Or* | **14** | **15**<br>*Cartes 19 h 30 Club Étoile d'Or* | **16** |
| **17** | **18**<br>*Bibliothèque 19 h à 20 h 30* | **19**<br>*Bibliothèque 13 h à 15 h 30*<br>*Cercle littéraire Les Marées 13 h 30* | **20**<br>*Cartes 13 h Club Étoile d'Or* | **21** | **22**<br>*Cartes 19 h 30 Club Étoile d'Or* | **23** |
| **24**<br>*Club Étoile d'Or Brunch Cabane à sucre*<br>**31** | **25**<br>*Bibliothèque 19 h à 20 h 30* | **26**<br>*Bibliothèque 13 h à 15 h 30* | **27**<br>*Cartes 13 h Club Étoile d'Or* | **28** | **29**<br>*Cartes 19 h 30 Club Étoile d'Or* | **30**<br>*Souper spaghetti des pompiers animation 18h30 et souper 19h30* |

Légende : Recyclage Ordures Organiques Prise de sang

Consultez le calendrier à la page web *berthiersurmer.ca/calendrier/*

# La Caisse Desjardins de la MRC de Montmagny :

- **Une force économique indéniable**
- **Un plus grand dynamisme social**
- **Une expertise de pointe offerte à tous nos membres**

- **24 455 membres**
- **15 dirigeants élus**
- **70 employés**
- **Volume d'affaires de plus de 1,9 milliard de dollars**

## 1 caisse, 7 centres de services

**Siège social**
116, boulevard Taché Ouest, Montmagny

**Centre de services Cap-Saint-Ignace**
200, place de l'Église

**Centre de services Berthier-sur-Mer**
47, rue Principale Est

**Centre de services Saint-Pierre-du-Sud**
689, rue Principale

**Centre de services Saint-François**
526, chemin Saint-François Ouest

**Centre de services Saint-Paul-de-Montminy**
305, 4e Avenue

**Centre de services Saint-Fabien-de-Panet**
200, rue Boutin

**Centre de services automatisés Centre-ville**
40, avenue de l'Église, Montmagny

**Tél. : 418 248-4884 ou 1 877 606-4884**

Desjardins
Caisse de la MRC de Montmagny