Municipalité de
Berthier-sur-Mer

L E B E R T H E L A I S

Site internet : www.berthiersurmer.ca

A O Û T 2 0 1 8

Consulter notre site Internet : berthiersurmer.ca pour lire le journal *Le Berthelais* et toutes autres informations.

C'est samedi le **25 août** prochain qu'aura lieu la toute première édition du Festival Bière & BBQ de Berthier-sur-Mer. En effet, à compter de 13h, le site situé aux abords de la marina de Berthier-sur-Mer accueillera les festivaliers pour leur faire découvrir les bières de plusieurs micro-brasseries de la région de Chaudière-Appalaches et de la région de la Capitale Nationale ainsi que le monde de la compétition de BBQ.

En effet, il sera possible de déguster environ 40 bières différentes provenant de micro-brasseries de la région. Quinze équipes de BBQ serviront aux juges leurs meilleurs plats de porc et poulet concoctés sur le BBQ et ainsi tenteront de remporter le titre de Grand Champion! Sur place, camions "foodtruck" avec entre autres Pat BBQ qui a récemment remporté deux des plus prestigieux prix au monde pour ses sauces et épices, animation pour tous toute la journée, chansonnier et DJ en soirée, conférences par Alexandre Caron de Ras L'Bock et Simon de l'Est des sauces S.J.B. BBQ qui viendront contaminer les festivaliers avec leurs passions irréprochables. Ce festival sera sans aucun doute l'événement de l'été à ne pas manquer!

Le prix d'entrée pour participer à l'activité est de 20 $ + taxes et frais pour les 18 ans et plus, incluant un verre à l'effigie du festival ainsi qu'un remplissage de bière, gracieuseté de Ras L'Bock. Gratuit pour les 17 ans et moins. À noter qu'il est aussi possible de se procurer un billet VIP qui, en plus de l'accès à l'activité, donne droit de choisir laquelle des 15 ailes de poulet faites par les équipes de compétition est la meilleure! Les billets peuvent être achetés dès maintenant en ligne au bierebbq.com ou chez nos différents partenaires soit : Montmagny : Napoléon Montmagny,
Thibault GM, Fréchette Ford, Berthier-sur-Mer: Bureau municipal, Saint-Jean-Port-Joli :
Ras L'Bock : le pub et la boutique.

Pour toute information supplémentaire, rendez-vous au bierebbq.com ou contactez

François-Thomas Blais au : 418 998-9849

TABLE DES MATIÈRES

Table des matières Bureau municipal / Centre des loisirs Numéros de telephone importants Journal le Berthelais Prise de sang	2
Échos du conseil	3
Bibliothèque Camille-Roy Cercle littéraire Les Marées Adresses des activités	4
Calendrier août et septembre 2018 Cueillette des matières résiduelles	5
Procès-verbal Avis public p.13 Rassemblement des familles Blais	6 à 13
Dérogation mineure	14 et 15
Information MADA Municipalité amie des aînées	16 à 18
Information à la communauté C.A.R.E / CECB / CLD Armoire de cuisine Le havre des femmes Le grand ménage du printemps La Vallée des Récoltes Parc des Appalaches Concours photo 2018 **Programmation de la Fête des arts et Traditions : 7 au 9 septembre 2018 (p 22 et 23).** Sucré-salé Tournoi de pétanque	19 à 25
Info-loisirs Salle d'entaînement (GYM) Cours de danse country 50 ans et en forme Soirée dansante L. Lepage : (p. 26) Dojos d'arts martiaux Zumba Tabata & pound Parents presses, mais informés! Cours de fabrication de pains Sushis de l'entrée au dessert (2e atelier) Cercle de myclogie des Appalaches Sureté du Québec (p.29) 211 (Services Communautaires) Offre de service Cours d'anglais Tel-Écoute Gardienne d'expérience Terrains à vendre Cet été je ferai un jardin Vente des billets de la Loto-Fondation Projet 911 Recuperation de cartouches d'encre	26 à 29
Commanditaires	32 à 48

Bureau municipal de Berthier-sur-Mer	
Horaire	Lundi au vendredi : 8 h à 12 h / 13 h à 16 h 30
Téléphone	418 259-7343
Télécopieur/Fax	418 259-2038
Adresse courriel	info@berthiersurmer.ca
Site Internet	www.berthiersurmer.ca
Page Facebook	Berthier-sur-Mer
Adresse	5, rue du Couvent
Centre des loisirs / Piscine	
Téléphone	Centre des loisirs : 418 259-2525 Piscine : 418 259-2835
Adresse courriel	loisirs@berthiersurmer.ca
Location Salle 1 **(Grande salle avec cuisine)**	Coût : 125 $ / jour Capacité de 200 personnes
Location Salle 1 **(Grande salle sans cuisine)**	Coût : 100 $ / jour Capacité de 200 personnes
Location Salle 2 **(Petite salle au 2e étage)**	Coût : 50 $ / jour Capacité de 30 personnes
RÉSERVATION	418 259-7343 poste 203
Bibliothèque Camille-Roy	
Horaire	Lundi : 19 h à 20 h 30 / Mardi : 13 h à 15 h 30
Téléphone	418 259-2353
Numéros de téléphone importants	
Ambulance, Police, Feu	911
CLSC Montmagny	418 248-2572
Centre Anti-Poison	1 800 463-5060
Tel-Jeunes	1 800 263-2266
Tel-Écoute	1 877 559-4095
Corporation touristique	418 259-2339
Journal le Berthelais **(Tarifs publicitaires et procédures)**	
Carte d'affaires	75 $ / an
1/4 page	125 $ / an
1/2 page	250 $ / an
1 page	500 $ / an
Petite annonce	3 $ / parution
PUBLICATION	418 259-7343 poste 203

La remise de vos articles se fait avant la 1ère semaine du mois, sinon votre publication sera identique à celle du mois précédent. Les textes publiés dans « *Le Berthelais* » doivent être signés par leur auteur. La Municipalité se réserve le droit de refuser les libelles ou d'abréger un texte trop long. De plus, la municipalité n'assume aucunement la responsabilité des idées émises par les auteurs.

Information : loisirs@berthiersurmer.ca

Prises de sang offertes par le CLSC

Savez-vous qu'à tous les mois vous avez la possibilité de faire prendre vos prises de sang à Berthier-sur-Mer?

Prochaines visites
12 septembre 2018

au Centre des loisirs de Berthier-sur-Mer.

(24, boul. Blais Est)

ECHO DU CONSEIL

Bonjour,

Malgré le beau temps qui s'éternise, la rentrée scolaire s'en vient à grands pas. Déjà plusieurs activités estivales prennent fin avec beaucoup de succès. Le terrain de jeu a connu une année record de participation en plus de la visite des autres municipalités qui se sont jointes à nous pour quelques activités. Je tiens à féliciter toute l'équipe d'animateurs (trices) sous la direction de Camille Blanchet qui est en grande partie responsable de ce succès.

Le beau temps aidant, la piscine a connu une année record de participation. Merci à la belle équipe de surveillantes soit Gabrielle Boulet, Rachel Harvey, Ève Chanut et Raphaëlle P. Marceau pour leur présence assidue et leur beau travail.

Comme je le disais le mois dernier, nous avons gagné la bourse de la municipalité la plus accueillante dans le cadre du Grand Défi Pierre Lavoie et nous recevrons le chèque de 10 000 $ le 29 août prochain à 19 heures au Quai Paquet de Lévis lors d'une cérémonie spéciale.

Nous sommes à mettre sur pied un comité de bénévoles pour l'élaboration du journal le Berthelais. Journalistes et reporters de tous âges, photographes, monteurs, correcteurs sont les bienvenus. Nous voulons revamper l'image et les textes qui pourraient provenir de l'école, des activités, des rencontres d'organismes et de nouvelles qui touchent notre milieu. Si l'expérience vous intéresse, n'hésitez pas à communiquer avec Jonathan Blouin.

Vous n'êtes pas sans savoir que la pluie s'est faite plutôt rare depuis le mois de juin dernier. Nous réitérons la consigne de ne pas arroser les pelouses et encore moins l'asphalte, et ne pas laver les véhicules. Ce n'est pas que nous n'ayons plus d'eau mais comme l'approvisionnement en eau de la municipalité provient des puits et que les sources d'eau ne sont pas intarissables, nous ne pouvons nous permettre le gaspillage. Il est plus important d'avoir de l'eau pour nos besoins personnels.

Les feux à ciel ouvert sont aussi toujours interdits. Si vous avez un foyer avec pare-étincelles, il est permis d'en faire (tout en les contrôlant) sans faire une demande de permis au bureau municipal.

Comme la température est idéale pour la baignade je me permets aussi de réitérer les règles de base de l'accès à la plage. Il est interdit d'y faire des feux, de laisser les animaux sans laisse, de camper sur la plage et/ou dans le stationnement. Il y a des poubelles aménagées pour récupérer les déchets même sur le stationnement. Nous interdisons le stationnement aux roulottes et campeurs car les dimensions du stationnement sont limitées et l'accès y est très difficile. Nous suggérons plutôt le site de la Marina pour ce genre de véhicule. Le stationnement est gratuit pour tous et nous vous demandons de limiter la vitesse à 5 km/h car beaucoup d'enfants y circulent. L'an prochain nous réaménagerons l'entrée et la signalisation. D'ici là soyez prudents !

Il ne faut pas manquer le festival Bière et BBQ sur le site du Parc Fluvial le 25 août. Les cartes pour cette activité sont en prévente au bureau municipal. La fête des Arts et Traditions se tiendra pour sa part du 7 au 9 septembre 2018. Le marché public sera ouvert tous les dimanches de septembre sur le site du Parc Fluvial. Plusieurs produits du jardin, des fromages et des produits du terroir sont à l'honneur.

Bonne rentrée,

Richard Galibois, maire.

NOUVEAUTÉS !

Bibliothèque Camille-Roy

Inscription gratuite

Romans

Ce pays de rêve. Les surprises du destin : Tome 1	Michel Langlois
La déchirure : Tome 2	Michel Langlois
Le retour : Tome 3	Michel Langlois
Les tribulations d'une cuisinière anglaise	Margaret Powell
Les jumelles Guindon	Lucy-France Dutremble
La Fille de Maggie	Joanna Goodman

Romans policiers : Mary Higgins Clark

- Un cri dans la nuit
- Ni vue, ni connue
- Avant de te dire adieu
- La nuit du renard
- Dors ma Jolie
- Trois jours avant Noël
- Et nous nous reverrons
- Recherche jeune femme aimant danser
- Joyeux Noël, Merry Christmas
- La croisière de Noël
- Nous n'irons plus au bois
- La maison du guet
- Ce que vivent les roses

Romans policiers

Irish cofee	Carol Higgins Clark
Zapping	Carol Higgins Clark
Délires mortels	Kathy Reichs
Sans défense	Harlan Coben

Documentaires / Autres

Au Fil D'un Nom	Michael Mason
Guérir sur les traces du passé	Ingeborg Bosch Bonomo
Seul dans la tourmente	Johanne Dion
Le Royaume-Uni à l'épreuve de la crise 1970-1979	David Fée. Richard Davis et Philippe Brillet

Cercle littéraire ‘’ Les Marées ‘’

De retour pour la nouvelle année.
Toujours le 3e mardi de chaque mois

Mardi 18 septembre 2018

Bienvenue à toutes et à tous

Bibliothèque Camille-Roy

Ouverture lundi 27 août 2018

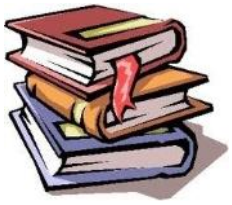

Horaire :
Lundi : 19 h à 20 h 30
Mardi : 13 h à 15 h 30
Mercredi : 8 h 30 à 11 h
(période réservée aux élèves de l'école)

5, rue du Couvent Berthier-sur-Mer
(Qc) G0R 1E0
Téléphone : 418 259-7343, poste 204
Télécopieur : 418 259-2038

Adresses des activités

Conseil municipal / Centre des loisirs	24, boul. Blais Est
Bibliothèque	5, rue du Couvent
Transport Adapté Vieux Quai / Cercle littéraire et Club Âge d'Or (CAO)	66, rue Principale Est

Août 2018

Légende: Recyclage, Ordures, Monstres, Organiques, Dépôt à Saint-François

dim.	lun.	mar.	mer.	jeu.	ven.	sam.
			1	2	3	4
5	6 **Réunion du conseil 19 h**	7	8 **Prise de sang (Centre des loisirs)**	9	10	11
12	13	14 **Parents pressés, mais informés! 19 h**	15	16	17 **Fin du TDJ** Initiation au Stand-up Paddle board (SUP) **La Plage : 11 h**	18
19	20	21	22	23	24	25 Festival bières & B.B.Q (Parc fluvial)
26	27 **Ouverture de la Bibliothèque 19 h à 20 h 30**	28 **Bibliothèque 13 h à 15 h 30**	29 **Cueillette des monstres**	30	31	

Septembre 2018

Légende: Recyclage, Ordures, Monstres, Organiques, Dépôt à Saint-François

dim.	lun.	mar.	mer.	jeu.	ven.	sam.
						1
2	3	4 **Bibliothèque 13 h à 15 h 30**	5	6	7 Fête des Arts et traditions	8 Fête des Arts et traditions
9 Fête des Arts et traditions	10 **Réunion du conseil 19 h** **Bibliothèque 19 h à 20 h 30** **Bibliothèque 19 h à 20 h 30**	11 **Parents pressés, mais informés! 19 h** **Bibliothèque 13 h à 15 h 30**	12 **Prise de sang (Centre des loisirs)**	13	14	15
16	17 **Bibliothèque 19 h à 20 h 30**	18 **Bibliothèque 13 h à 15 h 30** **Cercle littéraire '' Les Marées ''**	19	20	21	22
23	24 **Bibliothèque 19 h à 20 h 30**	25 **Bibliothèque 13 h à 15 h 30**	26 **Cueillette des monstres**	27	28	29
30						

PROVINCE DE QUÉBEC
MUNICIPALITÉ DE BERTHIER-SUR-MER
CIRCONSCRIPTION DE LA CÔTE-DU-SUD 9 JUILLET 2018

PROCÈS-VERBAL DE LA SÉANCE RÉGULIÈRE DE JUILLET 2018 tenue le 9 juillet 2018 au Centre des loisirs à dix-neuf heures (19 h 00) et à laquelle sont présents :
Monsieur Richard Galibois, maire
Mesdames et Messieurs les conseillers (ères) :

Mario Cantin	Marie Tanguay	Diane Blais
Chantal Godin	Claire Bossé	Jocelyn Lapointe

Absences motivées :
Tous formants quorum sous la présidence de Monsieur Richard Galibois, maire.
Est aussi présent Martin Turgeon, directeur général et secrétaire-trésorier.

1. OUVERTURE DE LA RÉUNION

Considérant qu'il y a quorum monsieur le Maire déclare la séance ouverte à 19 h 00.

2. ORDRE DU JOUR AVEC VARIA OUVERT

1. OUVERTURE DE LA RÉUNION
2. ADOPTION DE L'ORDRE DU JOUR AVEC VARIA OUVERT
3. ADOPTION DU PROCÈS-VERBAL DE JUIN
4. GESTION FINANCIÈRE
   4.1 DÉPÔT DU RAPPORT DE CONCILIATION BANCAIRE DE JUIN
   4.2 COMPTES À PAYER
   4.3 DÉPÔT DE L'ÉTAT COMPARATIF DES REVENUS ET DES DÉPENSES, T2
5. RÈGLEMENTS – SOUMISSIONS – CONTRATS
   5.1 AFFECTATION D'UNE PARTIE DE L'EXCÉDENT DE FONCTIONNEMENT AU REMBOURSEMENT DU CAPITAL ET DES INTÉRÊTS À ÉCHÉANCE 2019 DU PRÊT DU RÈGLEMENT N°291
   5.2 RÉSOLUTION 2018-100 MODIFIANT LE RÈGLEMENT N°291 MODIFIÉ PAR LA RÉSOLUTION 2013-196 DÉCRÉTANT DES TRAVAUX DE 290 000 $ POUR L'ACHAT DES BÂTISSES ET DES ÉQUIPEMENTS ABRITANT LA PISCINE ET À UN EMPRUNT DE 290 000 $ REMBOURSABLE EN 20 ANS POUR EN ASSUMER LE COÛT
   5.3 TRAVAUX DE CONSTRUCTION DIVERS, PARCS DU FAUBOURG ET DES LOISIRS (I17-007)
   5.4 MISE EN PLACE D'UN RÉSEAU SANS-FIL ENTRE LES BÂTIMENTS MUNICIPAUX (PHASE 1) (T18-002)
   5.5 ACHAT DE TENTES PORTATIVES POUR LES ÉVÈNEMENTS
   5.6 EMBAUCHE DU PERSONNEL ÉTUDIANT POUR LA SAISON ESTIVALE
   5.7 ACHAT DE DEUX TABLES D'ALUMINIUM ET D'UN ÉTABLI SUR ROUES
   5.8 EXPANSION DU CPE ENFANT-BONHEUR DE MONTMAGNY
   5.9 MODIFICATIONS AUX PRÉVISIONS BUDGÉTAIRES 2018 DE L'OMH
6. URBANISME
   6.1 DÉROGATION MINEURE, 115 BOUL. BLAIS EST, LOT # 3 476 890 (D18-005)
7. AUTORISATIONS
8. AUTRES SUJETS
9. CORRESPONDANCE
   9.1 REMERCIEMENTS DE LA FABRIQUE
10. PÉRIODE DE QUESTIONS
11. LEVÉE DE LA RÉUNION

3. ADOPTION DU PROCÈS-VERBAL DE JUIN

2018-095 IL EST PROPOSÉ PAR : Marie Tanguay
APPUYÉ PAR : Jocelyn Lapointe
ET RÉSOLU À L'UNANIMITÉ PAR LE MAIRE ET CHACUN DES CONSEILLERS PRÉSENTS :
D'ADOPTER le procès-verbal de la séance régulière du 4 juin 2018.
ADOPTÉE

4. GESTION FINANCIÈRE

4.1 DÉPÔT DU RAPPORT DE CONCILIATION BANCAIRE DE JUIN

Le conseil prend acte du dépôt par le directeur général du rapport de conciliation bancaire au 30 juin 2018.

2018-096 IL EST PROPOSÉ PAR : Chantal Godin
APPUYÉ PAR : Claire Bossée
ET RÉSOLU À L'UNANIMITÉ PAR LE MAIRE ET CHACUN DES CONSEILLERS PRÉSENTS :
D'ACCEPTER le rapport de conciliation bancaire tel que présenté.

4.2 COMPTES À PAYER

2018-097 IL EST PROPOSÉ PAR : Jocelyn Lapointe
APPUYÉ PAR : Mario Cantin
ET RÉSOLU À L'UNANIMITÉ PAR LE MAIRE ET CHACUN DES CONSEILLERS PRÉSENTS :
DE PAYER les comptes suivants :

Fournisseurs	détails		montant
Transport Adapté Vieux Quai	versement MTQ		36 251.00
Jocelyne Guimont	vaisselle cuisine loisirs		100.00
Visa			5 911.54
Monburo.ca	fournitures de bureau	132.47	
	poubelles compostage	312.36	444.83
Hydro-Québec	éclairage public	1 861.75	
	station pompage Peupliers	772.60	
	centre de loisirs	276.32	
	usine traitement eau potable	2 188.68	5 099.35
Telus	téléphone	503.98	
	téléphone poste incendie	83.01	586.99
MRC de Montmagny	collecte sélective avril	1 240.73	
	collecte sélective mai	1 810.63	
	inspecteur municipal	6 025.00	
	formation élus 2018	2 585.00	11 661.36
SCA Rivière-du-Sud	quincaillerie		1 099.58
Novicom Technologie	batterie radio service incendie		134.88
Centre de l'Auto Berthier	pièce camion voirie		39.74
Receveur général du Canada	DAS juin 2018		2 581.93
Revenu Québec	DAS juin 2018		6 740.88
CARRA	juin		731.08
Xerox	photocopieur	550.73	
	copies	827.79	1 378.52
Petite caisse générale	frais divers		230.73
Fabrique de Berthier	fête de la fidélité		318.00
Garage André Aubé inc.	camion voirie		119.42
Rosario Bossé	établi, tables aluminium		500.00
Postes Canada	envoi journal juin		220.51
CIM	géomatique		390.92
Réal Huot inc.	matériel voirie		930.15
Entreprises JRMorin inc.	fossé rue Marina, Myosotis	7 394.56	
	réparations puisards	6 886.17	
	pavage divers	16 543.80	
	pavage manuel	8 796.42	
	parc amusement	4 394.78	44 015.73
URLS	formation loisirs été		609.59
Sani Bleu	location toilettes		594.42
Commerçants de la Chaudière	transport Dicom		19.62
R E M inc.	réparation pompe		366.36
Jacques Caron	produits entretien		343.16
Cytech Corbin	vérification pompe puit		183.10
Signalisation Lévis inc.	adresse	466.34	
	borne fontaine, affiche	7 249.46	7 715.80
Tremblay Bois Mignault	balcon et terrasse	1 068.24	
	plaine inondable	86.23	
	exutoire égout pluvial	1 534.93	
	insalubrité	631.45	
	première ligne	600.52	3 921.37
Journal Oie Blanche	soumission chemins d'hiver		203.51
Praxair	location bouteille air		366.94
Constructions HDF inc.	balayage des rues		3 932.15
Ferme Horticole Lajoie	paniers suspendus		703.65

Excavation Léandre Chabot	chemin du Havre		173.47
Philias Blais et Fils	nettoyage de la plage		10 681.18
Gestech Environnement inc.	mai		4 978.42
Croix Rouge Canadienne	renouvellement annuel		50.00
Régie L'Islet Montmagny	vidanges		4 147.07
Location tente DJR	sécurité civile		201.21
Spécialités Ressort inc.	camion incendie		265.71
L'Arrêt Stop	essence incendie	368.00	
	essence voirie	1 413.41	1 781.41
Régie gestion mat. rés. Mauricie	mai 2018		5 508.62
Garage Gilmyr inc.	inspection camion incendie		196.15
Proludik	pentathlon		2 516.61
Peinture Guy Leblanc & fils	piscine municipale		3 886.16
Écho-tech inc.	mesure de boues		1 526.29
Groupe Environnex	eau potable	57.48	
	eau usées	158.66	
	puits privés	134.52	
	piscine municipale	11.50	362.16
Service & entretien Daniel Ross	3e vers. contrat pelouse		1 188.07
Aquam inc.	matériel piscine		1 040.08
Raymond Chabot Grant Thornton	audit mat. recyclables		1 109.51
Camille Blanchet	frais de déplacement formation		66.24
Électricité Guillaume Lord inc.	piscine municipale		1 681.39
Marc-André Paré	frais de déplacement		121.62
Gaudreau Environnement inc.	collecte vidange		6 530.94
Yannick Savard	dessins		760.00
Copieurs PCM	télécopieur		33.11
Bell Mobilité	cellulaire voirie, loisirs		96.50
Produits municipaux Qc	matériels aqueduc		2 067.54
Entreprises Donald Bolduc inc.	sciage de chaine de rue		482.90
Plomberie Chauffage D.Roy Lyva	piscine municipale		4 642.20
Maheux & Hains	servitude chemin du Fleuve		517.39
Reg. Popotes roulantes	boite à outils		35.00
SP médical	batterie défibrillateur		317.28
Lucille Baillargeon	fleurs boutique souvenirs		157.96
Entreprises MG Bélanger inc.	location tracteur		2 213.27
Constructions Jean Boucher	piscine municipale		5 591.87
Fortin Sécurité Médic inc.	trousse premiers soins		45.76
Informatique IDC	renouvellement licence		1 120.56
Air Liquide	hélium		208.00
Unicoop Montmagny	bois traité		4 078.83
Transport Adapté Vieux Quai	juin 2018		324.39
René Samson inc.	aqueduc		97.73
Service incendie	juin 2018		1 378.22

Certificats de disponibilité de crédits

Je soussigné, Martin Turgeon, directeur général et secrétaire-trésorier de la municipalité de Berthier-sur-Mer, certifie que la municipalité de Berthier-sur-Mer dispose des crédits suffisants pour les fins visées par les comptes mentionnés plus haut au montant 210 530,00 $

Martin Turgeon

4.3 DÉPÔT DE L'ÉTAT COMPARATIF DES REVENUS ET DES DÉPENSES, T

Dépôt par le directeur général et selon l'article 176.4 du Code municipal de l'état comparatif des revenus et dépenses au 30 juin 2018. Une copie est distribuée au maire e chacun des conseillers.

2018-098 IL EST PROPOSÉ PAR : Chantal Godin
APPUYÉ PAR : Marie Tanguay
ET RÉSOLU À L'UNANIMITÉ PAR LE MAIRE ET CHACUN DES CONSEILLERS PRÉSENTS :
D'ACCEPTER l'état comparatif tel que présenté.

ADOPTÉE

5. RÈGLEMENTS – SOUMISSIONS – CONTRATS

5.1 AFFECTATION D'UNE PARTIE DE L'EXCÉDENT DE FONCTIONNEMENT AU REMBOURSEMENT DU CAPITAL ET DES INTÉRÊTS À ÉCHÉANCE 2019 DU PRÊT DU RÈGLEMENT N°291

CONSIDÉRANT la volonté du Conseil municipal à rembourser les prêts admissibles à même l'excédent de fonctionnement non affecté et ainsi réduire la charge fiscale des contribuables, la dette à long terme de la Municipalité et les intérêts associés;

CONSIDÉRANT la résolution 2017-178 affectant une partie de l'excédent de fonctionnement au remboursement du capital et des intérêts à échéance 2018 du prêt du règlement n°291.

2018-099 IL EST PROPOSÉ PAR : Claire Bossé
APPUYÉ PAR : Diane Blais
ET RÉSOLU À L'UNANIMITÉ PAR LE MAIRE ET CHACUN DES CONSEILLERS PRÉSENTS :
D'AFFECTER aux résultats de fonctionnement 2018, à même le surplus non affecté, un montant d'environ 225 000 $, couvrant le capital, les intérêts et autres frais nécessaires au remboursement de la totalité du prêt en décembre 2019.

ADOPTÉE

5.2 RÉSOLUTION 2018-100 MODIFIANT LE RÈGLEMENT N°291 MODIFIÉ PAR LA RÉSOLUTION 2013-196 DÉCRÉTANT DES TRAVAUX DE 290 000 $ POUR L'ACHAT DES BÂTISSES ET DES ÉQUIPEMENTS ABRITANT LA PISCINE ET À UN EMPRUNT DE 290 000 $ REMBOURSABLE EN 20 ANS POUR EN ASSUMER LE COÛT

CONSIDÉRANT QUE selon l'article 1076 du Code municipal du Québec un règlement d'emprunt peut être modifié par résolution lorsque cette modification ne change pas l'objet du règlement d'emprunt et qu'elle n'augmente pas la charge des contribuables;

CONSIDÉRANT la résolution 2017-178 affectant une partie de l'excédent de fonctionnement au remboursement du capital et des intérêts à échéance 2018 du prêt du règlement n°291;

CONSIDÉRANT la résolution 2017-195 adoptant le budget de la municipalité de Berthier-sur-Mer pour l'année 2018;

CONSIDÉRANT le règlement n°309 imposant les taxes pour l'année 2018;

CONSIDÉRANT QUE les coûts du bâtiment abritant les vestiaires de la piscine ont été remboursé en partie par le *Programme de la taxe sur l'essence et de la contribution du Québec 2014-2018 (TECQ)*;

CONSIDÉRANT la résolution 2018-099 affectant une partie de l'excédent de fonctionnement au remboursement du capital et des intérêts à échéance 2019 du prêt du règlement n°291 ainsi qu'au remboursement complet du prêt à sa date d'échéance du 9 décembre 2019.

2018-100 IL EST PROPOSÉ PAR : Mario Cantin
APPUYÉ PAR : Marie Tanguay
ET RÉSOLU À L'UNANIMITÉ PAR LE MAIRE ET CHACUN DES CONSEILLERS PRÉSENTS :
D'ABROGER l'article 5 du règlement n° 291;

D'AUTORISER le directeur général et secrétaire-trésorier à procéder au remboursement du prêt, des intérêts et autres frais à l'échéance du 9 décembre 2019 à même les fonds affectés à cet effet;

DE TRANSMETTRE cette résolution au ministère des Affaires municipales et de l'Occupation du territoire.

ADOPTÉE

5.3 TRAVAUX DE CONSTRUCTION DIVERS, PARCS DU FAUBOURG ET DES LOISIRS (I17-007)

Dans le cadre du projet d'aménagement du parc du Faubourg et l'ajout d'un module au parc de Loisirs, nous précédons à l'embauche d'entrepreneurs et l'achat de matériaux de construction.

Le projet est financé par le programme TECQ de remboursement de la taxe sur l'essence.

2018-101 IL EST PROPOSÉ PAR : Diane Blais
APPUYÉ PAR : Marie Tanguay
ET RÉSOLU À L'UNANIMITÉ PAR LE MAIRE ET CHACUN DES CONSEILLERS PRÉSENTS :
D'AUTORISER les dépenses suivantes :

- Les entreprises JR Morin inc. pour 4 394,78 $
- Unicoop, coopérative agricole pour 4 078,83 $
- Jambette pour 5 417,62 $
- Les Produits Municipaux (QC) pour 788,18 $

ADOPTÉE

5.4 MISE EN PLACE D'UN RÉSEAU SANS-FIL ENTRE LES BÂTIMENTS MUNICIPAUX (PHASE 1) (T18-002)

Dans le cadre du projet de modernisation et d'automatisation des installations de captage et de traitement de l'eau et de la mise en place du nouveau réseau informatique et de télécommunication de la Municipalité, nous faisons la mise en place d'un réseau d'antennes sans-fil. Pour la phase 1, nous couvrirons les bâtiments au sud du boul. Blais.

Le projet est financé en partie par le programme TECQ de remboursement de la taxe sur l'essence.

2018-102 IL EST PROPOSÉ PAR : Jocelyn Lapointe
APPUYÉ PAR : Claire Bossé
ET RÉSOLU À L'UNANIMITÉ PAR LE MAIRE ET CHACUN DES CONSEILLERS PRÉSENTS :
D'OCTROYER le contrat à l'entreprise Lab Tech inc. au montant d'environ 20 000 $ avec les taxes.

ADOPTÉE

5.5 ACHAT DE TENTES PORTATIVES POUR LES ÉVÈNEMENTS

Achat de 5 tentes portatives pour les différents événements de la Municipalité et de la Corporation touristique, notamment le marché public.

2018-103 IL EST PROPOSÉ PAR : Marie Tanguay
APPUYÉ PAR : Chantal Godin
ET RÉSOLU À L'UNANIMITÉ PAR LE MAIRE ET CHACUN DES CONSEILLERS PRÉSENTS :
D'AUTORISER l'achat cinq tentes au montant d'environ 500 $ avec les taxes.

ADOPTÉE

5.6 EMBAUCHE DU PERSONNEL ÉTUDIANT POUR LA SAISON ESTIVALE

Afin d'autoriser l'embauche de personnel étudiant pour la période estivale pour le terrain de jeux et la surveillance de piscine et les cours de natation.

2018-104 IL EST PROPOSÉ PAR : Claire Bossé
APPUYÉ PAR : Chantal Godin
ET RÉSOLU À L'UNANIMITÉ PAR LE MAIRE ET CHACUN DES CONSEILLERS PRÉSENTS :
D'AUTORISER l'embauche, selon l'échelle salariale établie de :

- Camille Blanchet, coordonnatrice du terrain de jeux
- Amélie Rousseau, Vicky Roy-Guimont, Stéphanie Frégeau et Rosalie St-Pierre et Cédric Rousseau, moniteurs du terrain de jeux
- Raphaëlle P. Marceau, Gabrielle Boulet et Rachel Harvey, sauveteuses
- Ève Chanut, assistante-sauveteur

ADOPTÉE

5.7 ACHAT DE DEUX TABLES D'ALUMINIUM ET D'UN ÉTABLI SUR ROUES

Achat de deux tables pliantes recouvertes d'aluminium servant aux événements comme la St-Jean Baptiste et d'un établi sur roues pour le garage municipal.

2018-105 IL EST PROPOSÉ PAR : Jocelyn Lapointe
APPUYÉ PAR : Mario Cantin
ET RÉSOLU À L'UNANIMITÉ PAR LE MAIRE ET CHACUN DES CONSEILLERS PRÉSENTS :
D'AUTORISER l'achat pour un total de 500 $.

ADOPTÉE

5.8 EXPANSION DU CPE ENFANT-BONHEUR DE MONTMAGNY

Le Centre de la petite enfance (CPE) Enfant-Bonheur de Montmagny a un permis de 40 places disponibles pour une expansion depuis quelques années. Les municipalités de Saint-François- de-la-Rivière-du-Sud et de Berthier-sur-Mer ont déposé leurs candidatures pour accueillir la nouvelle installation. Elles ont par contre été informées qu'il y avait une réglementation disant qu'un satellite d'un CPE ne peut être situé à plus de 5 kilomètres à vol d'oiseau du CPE centre.

Des démarches ont été faites auprès du député de Côte-du-Sud, M. Norbert Morin pour qu'une dérogation de cette clause soit accordée au CPE afin de pouvoir établir un satellite dans un milieu non desservi. Ces démarches ont porté fruit puisque nous avons eu la confirmation que si le CPE en question déposait une demande, elle lui serait accordée. À la suite de cette réponse, Saint-François- de-la-Rivière-du-Sud et Berthier-sur-Mer ont usé, de part et d'autre, de stratégie, d'originalité et de leadership pour tenter de séduire le conseil d'administration du CPE Enfant-Bonheur.

Le 18 juin dernier, les autorités du CPE ont rencontré les représentants du ministère de la Famille pour déposer les 3 candidatures, incluant celle de Montmagny, pour que le ministère les étudie et puisse prendre une décision éclairée. La règle du 5 kilomètres a eu raison des demandes.

Ayant été informées de cette décision, même si elles sont « adversaires » dans la course au CPE, les municipalités de Saint-François- de-la-Rivière-du-Sud et Berthier-sur-Mer ont décidé de faire front commun pour tenter de faire renverser cette décision prise par le ministère. La municipalité de St-Pierre-de-la-Rivière-du-Sud a elle aussi été invitée à emboîter le pas.

CONSIDÉRANT QUE lors de la rencontre entre le ministère de la Famille et le CPE Enfant-Bonheur qui a eu lieu le 18 juin dernier, les candidatures de Berthier-sur-Mer et de Saint-François-de-la-Rivière-du-Sud n'ont pas été examinées en raison de la clause du 5 kilomètres;

CONSIDÉRANT QUE la ville de Montmagny est déjà très bien couverte par les CPE existants;

CONSIDÉRANT QUE de construire une troisième installation dans un rayon de 1,2 km ne permettrait pas de considérer les intérêts des communautés mal desservies de la même MRC;

CONSIDÉRANT QUE les municipalités de l'Ouest de Montmagny soit St-Pierre-de-la-Rivière-du-Sud, Berthier-sur-Mer et Saint-François-de-la-Rivière-du-Sud ont grandement besoin d'un tel service et ce, à proximité pour leurs 4 177 citoyens, les commerces, les institutions et industries de ce secteur;

CONSIDÉRANT QUE Saint-Pierre-de-la-Rivière-du-Sud, Berthier-sur-Mer et Saint-François-de-la-Rivière-du-Sud ont, au décret de la population de décembre dernier, ont les plus hauts pourcentages d'accroissement démographique de la MRC de Montmagny;

CONSIDÉRANT QUE les dossiers de candidature présentés par Berthier-sur-Mer et Saint-François-de-la-Rivière-du-Sud étaient complets, innovants et pensés pour les citoyens, les commerces et industries;

CONSIDÉRANT QUE dans un communiqué officiel du ministère de la Famille diffusé le 27 juin dernier, il est écrit qu'on souhaite « … améliorer l'offre d'activités de garde pour les travailleurs et les parents-étudiants ayant des horaires atypiques », et c'est exactement ce que les dossiers de Berthier-sur-Mer et Saint-François-de-la-Rivière-du-Sud présentent;

CONSIDÉRANT QU'il y est aussi écrit qu'un CPE « … vise à soutenir les employeurs et les organisations qui désirent adopter de bonnes pratiques en vue d'améliorer la qualité de vie des travailleuses et des travailleurs qui ont des responsabilités familiales » et ceci résume très bien les deux candidatures;

CONSIDÉRANT QUE l'implantation d'un CPE de 40 places en garde atypique dans notre secteur aiderait énormément dans un premier temps les familles, mais aussi les industries dans leur recrutement et surtout, dans la rétention du personnel;

CONSIDÉRANT QU'UN CPE dans notre secteur serait un énorme tremplin économique et attractif;

CONSIDÉRANT QU'en implantant ce permis supplémentaire à Montmagny, la région perd 20 places attribuées parce que le projet de Montmagny démontre un besoin de 20 places supplémentaires seulement et qu'en implantant ce CPE à Berthier-sur-Mer ou St-

François-de-la-Rivière-du-Sud, nous aurions l'utilisation complète des 40 places accordées ;

CONSIDÉRANT QUE pour toutes ces raisons, nous sommes d'avis que la décision prise par le ministère de la Famille devrait être revue et que les candidatures présentées devraient être prises en considération.

2018-106 IL EST PROPOSÉ PAR : Marie Tanguay
APPUYÉ PAR : Claire Bossé
ET RÉSOLU À L'UNANIMITÉ PAR LE MAIRE ET CHACUN DES CONSEILLERS PRÉSENTS :
QUE la Municipalité de Saint-François-de-la-Rivière-du-Sud se joint à Saint-Pierre-de-la-Rivière-du-Sud et Berthier-sur-Mer pour présenter une demande formelle au ministère de la Famille pour qu'il revienne sur la décision du 18 juin dernier et étudie les candidatures du secteur Ouest de la MRC de Montmagny;

QUE cette résolution accompagnée d'une lettre soit officiellement présentée au ministre de la Famille, M. Luc Fortin, et au député de Côte-du-Sud, M. Norbert Morin.
ADOPTÉE

5.9 MODIFICATIONS AUX PRÉVISIONS BUDGÉTAIRES 2018 DE L'OMH
Modification des prévisions budgétaire de l'organisme pour des travaux d'amélioration, notamment l'ajout d'un cabanon.

Revenus :		52 741 $
Dépenses :	administration	10 312 $
	Conciergerie et entretien	10 346 $
	Énergie, taxes, assurances, sinistres	21 026 $
	Rempl., améliorations/modernisations	12 440 $
	Financement	37 343 $
	Services à la clientèle	3 422 $
Total des dépenses:		94 889 $
Déficit :		42 148 $
Contributions :		
	Société d'habitation du Québec	37 933 $
	Avances temporaires	15 750 $
	Municipalité	4 215 $

2018-107 IL EST PROPOSÉ PAR : Marie Tanguay
APPUYÉ PAR : Mario Cantin
ET RÉSOLU À L'UNANIMITÉ PAR LE MAIRE ET CHACUN DES CONSEILLERS PRÉSENTS QUE :
D'ACCEPTER les modifications aux prévisions budgétaires 2018 de l'OMH, telles que présentées.
ADOPTÉE

6. URBANISME

6.1 DÉROGATION MINEURE, 115 BOUL. BLAIS OUEST, LOT # 3 476 890 (D18-005)
Le projet déroge à la norme d'implantation de l'article 5.2.2. du règlement de zonage n°265 indiquant que les garages, abris d'automobile, remises et serres annexés ou isolés doivent être localisés dans les cours latérales et les cours arrières.

Il consiste en la construction d'un bâtiment accessoire de 20' x 32' dans la cours avant. La cour arrière n'est pas utilisable, puisque qu'il s'agit d'une falaise.

CONSIDÉRANT QUE le projet a été présenté au CCU lors de la séance du 12 juin dernier et qu'il recommande d'accepter le projet avec les conditions suivantes :

- Exiger au propriétaire de reculer le bâtiment par rapport à l'implantation proposée.
- Exiger au propriétaire que le projet soit présenté et accepté par le voisin immédiat.

CONSIDÉRANT le propriétaire a rempli toutes les conditions du CCU;

CONSIDÉRANT la qualité du projet présenté.

2018-108 IL EST PROPOSÉ PAR : Jocelyn Lapointe
APPUYÉ PAR : Marie Tanguay
ET RÉSOLU À L'UNANIMITÉ PAR LE MAIRE ET CHACUN DES CONSEILLERS PRÉSENTS :
D'ACCEPTER la demande de dérogation mineure pour la construction d'un bâtiment accessoire dans la cour avant selon les plans présentés

ADOPTÉE

7. AUTORISATIONS

8. AUTRES SUJETS

9. CORRESPONDANCE

9.1 REMERCIEMENTS DE LA FABRIQUE
Lettre de remerciement de la Fabrique de Berthier-sur-Mer pour la participation financière de la municipalité et la présence du conseiller Jocelyn Lapointe lors de la Fête de la Fidélité du 10 juin dernier.

10. PÉRIODE DE QUESTIONS

- Motion de félicitations donnée par Jocelyn Lapointe afin de féliciter les organisateurs et bénévoles du Défi Pierre Lavoie, de la Fête Nationale et du Défi-Natation.
- Rappel du conseiller Mario Cantin que le marché public se tiendra les dimanches au Parc Fluvial.
- Échange avec des citoyens au sujet de la modification de l'heure de fermeture du stationnement de la Plage qui pour l'instant demeure à 18 h.
- Échange avec des citoyens au sujet de l'arrosage et le remplissage de piscines. Le directeur-général fait la lecture du règlement n°217 concernant l'utilisation extérieure de l'eau datant de 1999 et la Municipalité fera une mise-à-jour de celui-ci suite au projet de mise au niveau des installations de captage et de traitement de l'eau potable.

11. LEVÉE DE LA RÉUNION

2018-109 IL EST PROPOSÉ PAR : Claire Bossé
APPUYÉ PAR : Chantal Godin
ET RÉSOLU À L'UNANIMITÉ PAR LE MAIRE ET CHACUN DES CONSEILLERS PRÉSENTS :
DE TERMINER la réunion à 20 h 07

ADOPTÉE

Maire :

Directeur général et secrétaire-trésorier :

RASSEMBLEMENT des FAMILLES BLAIS

Les descendants de l'ancêtre Pierre Blais se rassembleront à l'Île d'Orléans le samedi 1er septembre 2018.

Le programme comprend des activités variées, la visite de sites d'intérêt, deux repas, une cérémonie hommage au monument sur la terre ancestrale, le démarchage de la terre que notre ancêtre a commencé à défricher en 1669.

Informations et réservations :
418 655-8702 www.blaisdamerique.com / services@blaisdamerique.com

Rassemblement des familles Blais : 1er septembre 2018 de 8 h à 20 h

Au programme : Histoire, généalogie, visites attractives, 2 repas et animation

Information et réservations : www.blaisdamerique.com / **Tel : 418 655-8702 / *services@blaisdamerique.com***

PROVINCE DE QUÉBEC

MUNICIPALITÉ DE BERTHIER-SUR-MER

Aux Contribuables de la susdite municipalité

AVIS PUBLIC

DÉROGATION MINEURE

EST, PAR LES PRÉSENTES, DONNÉ qu'à la séance régulière du Conseil municipal de la municipalité de Berthier-sur-Mer qui se tiendra le lundi 10 SEPTEMBRE 2018, à 19 h, au Centre des loisirs situé au 24 boul. Blais Est, le Conseil municipal devra statuer sur une demande de dérogation mineure :

DEMANDE DE DÉROGATION MINEURE :

PATIO SURÉLEVÉ DANS LA COUR AVANT

LOT # 3 476 845

206 BOUL. BLAIS OUEST

LE PROJET CONTREVIENT À LA NORME D'IMPLANTATION :

TABLEAU SUR LES USAGES, CONSTRUCTIONS ET ÉQUIPEMENTS ACCESSOIRES AUTORISÉS, RÈGLEMENT DE ZONAGE, PAGE 14

Le projet de patio surélevé sera situé à moins d'1,5 m de la ligne latéral, soit 0,91 m.

LE PROJET SERA AUSSI SOUMIS AUX RECOMMANDATIONS DU COMITÉ CONSULTATIF D'URBANISME ET À L'APPROBATION DU CONSEIL MUNICIPAL.

Tout intéressé pourra alors se faire entendre par le Conseil relativement à ces demandes.

Martin Turgeon, Directeur général et secrétaire-trésorier

AVIS PUBLIC IMPORTANT
MODIFICATION DES LIMITES DE VITESSE

Bonjour à tous, veuillez prendre note que les limites de vitesse seront modifiées à la baisse sur certaines rues de la Municipalité à partir du 30 septembre prochain.

Pour plus d'information, le détail vous sera communiqué dans le journal le Berthelais de septembre.

Information : Monsieur Martin Turgeon au 418 259-7343 poste 202 / dg@berthiersurmer.ca

Limite de vitesse à 30 km/h	
Rue Forgues	Rue du Muguet
Chemin des Grèves	Rue des Voiliers
Rue Morin	Rue du Couvent
Rue du Beau-Site	Rue Guillemette
Rue de l'Anse	Rue de la Chanterelle
Rue Paquet	Rue des Peupliers
Chemin du Fleuve	Rue des Myosotis
Rue du Boisé	Place de l'Ancolie
Rue Mariette-Dallaire	Rue Raby
Rue de l'Immortelle	Rue du Capitaine
Rue de l'Orchidée	Rue du Perce-Neige
Chemin du Havre	Rue Gérard-Tanguay
Chemin Turbide	Rue des Voiliers
Limite de vitesse à 40 km/h	
Rue Principale Est	Rue Principale Ouest
Chemin des Étangs	Rue de la Marina
Rue Pascal-Mercier	
Limite de vitesse à 50 km/h	
Chemin des Roy	Rue Pierre-Lavallée

INFORMATION MADA

MUNICIPALITÉ AMIE DES AÎNÉES

MADA (Municipalité amie des aînés) où il sera possible de connaître les ressources, les organismes et les outils pouvant contribuer à améliorer la qualité de vie des aînés :
https://bit.ly/2nxjY76
Cette nouvelle section découle de la mise à jour de la politique MADA affichée sur notre site Internet : https://bit.ly/2HLAh9d
Si vous avez des questions ou que vous aimeriez nous faire part de vos suggestions, n'hésitez pas à nous contacter par téléphone au 418 259-7343 poste 203 ou par courriel à loisirs@berthiersurmer.ca

Croque-livres BSM
(Prends un livre ou donne un livre)

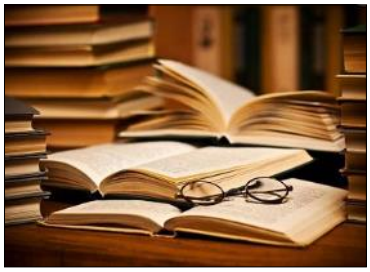

Saviez-vous qu'il y a un service de croque-livres à Berthier-sur-Mer ? Il est donc possible de prendre et/ou donner un livre gratuitement. Ce service est disponible au Marché du Roi de Berthier-sur-Mer situé au 23-A, rue principale Est, Berthier-sur-Mer (Qc) G0R 1E0.

Pour plus d'information, vous pouvez demander de l'aide aux commis sur place.
Facebook

Popote roulante à Berthier-sur-Mer

Qu'est-ce qu'une Popote roulante? Il s'agit d'un service offert par des bénévoles aux personnes âgées, aux personnes en perte d'autonomie, temporaire ou permanente, aux malades chroniques et aux gens vivant avec un handicap.

Le service consiste à offrir des repas chauds ou froids, livrés à domicile aux personnes ayant besoin d'un appui leur permettant de demeurer chez elles plutôt qu'en institution. Il s'agit donc de privilégier leur indépendance et de les soutenir dans leur volonté de demeurer dans leur environnement le plus longtemps possible. C'est un complément essentiel au maintien à domicile. Par exemple, selon la demande, il peut être possible d'obtenir un repas deux fois par semaine.

En somme, seriez-vous intéressés à bénéficier d'un service de Popote roulante à Berthier-sur-Mer?

Si oui, je vous invite à me faire part de votre intérêt par téléphone au 418 259-7343 poste 203 ou par courriel à loisirs@berthiersurmer.ca

INFORMATION MADA

MUNICIPALITÉ AMIE DES AÎNÉES

Les Voiles Ouvertes

Offre un service d'accompagnement

- Hôpital
- Médecin
- Épicerie

Jocelyne Guimont Tél.: 418 259-2622

Organismes à découvrir

AQDR
Association québécoise de défense des droits, des personnes retraitées et préretraitées

CECB
Centre d'entraide communautaire bénévole de Montmagny - L'Islet

FADOQ - RQCA
Fédération de l'Âge d'Or du Québec - Régions de Québec et Chaudière-Appalaches

Programme PIED
Programme Intégré d'Équilibre Dynamique

Parkinson
Parkinson Région Québec Chaudière-Appalaches

Rêve d'Aîné
Le Grand Âge réinventé

C.A.R.E.
Centre d'aide et de recherche d'emploi Montmagny-L'Islet

TSS-CA
Télé-surveillance santé—Chaudière-Appalaches inc.

Pour plus d'information, consultez notre site Internet https://bit.ly/2nxjY76

SERVICE DE TRANSPORT ADAPTÉ
À L'USAGE DES PERSONNES
À MOBILITÉ RÉDUITE
POUR LES MUNICIPALTÉS DE
BERTHIER-SUR-MER
ST-FRANCOIS-DE-LA-RIVIÈRE-DU-SUD
ST-PIERRE-DE-LA-RIVIÈRE-DU-SUD
POUR INFORMATIONS
OU RÉSERVATIONS :
418-291-0056

C'est pour vous, pensez-y!

NOUVEAU DANS LA RÉGION

Ensemble, c'est mieux

Lucille Jean-Dame de compagnie

Brisons l'isolement de nos aînés !

Service d'accompagnement pour les aînés

*Courses : Pharmacie/épicerie
*Sorties : Restaurant/magasinage/promenade
*Bien-être: Écoute/conversation/lecture
*Nuitées de répit pour les aidants naturels

Je me déplace en résidences privées, CHSLD ou autre.

Lucille Jean / Tél.:418 259-1292 / Cell.: 418 802-4566 / Lucille62jean@gmail.com

INFORMATION MADA

MUNICIPALITÉ AMIE DES AÎNÉES

NOUVEAU SERVICE :
Le Messager - Bulletin d'information des organismes communautaires

Saint-Pierre, Saint-François et Berthier-sur-Mer
Fraternité et engagement

Adresse Internet
Formulaire de contact
Facebook

Faites connaître vos activités communautaires en envoyant vos textes et vos photos par courriel à : darguin@gmail.com
Donald Arguin : 418 476-0274

Maison Lambert-Bélanger, Club Étoile d'Or

Coût pour devenir membre : 6 $ / 1 an
Information : Geneviève Blais : 418 259-7267
Club de cartes : Mercredi 13 h / vendredi 19 h 30 (Retour en septembre 2018)

Voyage dans les Bois-Francs
Jeudi le 23 août 2018

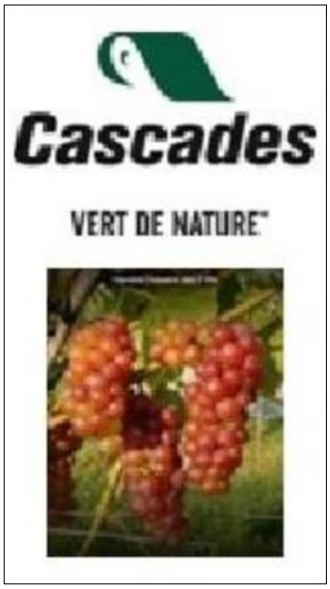

Visite industrielle de l'usine Cascades Papier Kingsey Falls.

Visite et dégustations au vignoble.
Domaine des 3 fûts à Drummonville.

Souper : Buffet des Continents à Drummonville
Soirée Pièce de théâtre comédie TOC-TOC avec Marcel Leboeuf et ses complices.

Départ : Berthier-sur-Mer
Dîner : Destination vers Kingsey Falls
Retour : de Drummonville vers Berthier-sur-Mer à 22 h

Autobus de luxe, visites, théâtre,
2 repas pour seulement 155 $

Inscription / Information : Lionel Lepage : 418 259-3060 / 418 291-4057

INFORMATION À LA COMMUNAUTÉ

c.a.R.e.
Centre d'aide et de recherche d'emploi
MONTMAGNY - L'ISLET

Montmagny | Saint-Fabien-de-Panet
Saint-Pamphile | Saint-Jean-Port-Joli

418 248-9559
1 877 337-9559
lecare.ca

N'ouvrez pas la porte à n'importe qui...
surtout pas au **suicide !**

Ange Gardien

Parce qu'il n'y a pas d'**âge** pour vivre des **moments difficiles** et avoir l'impression d'être **seul**.. Il y a **TOUJOURS des SOLUTIONS**

Appelez-nous pour vous aider à trouver des **SOLUTIONS** et ne pas laisser un héritage douloureux à vos proches !

Service gratuit et confidentiel au 418 248-7242 poste 105

CECB
Centre d'entraide communautaire bénévole de Montmagny-L'Islet
4250517

VOUS AVEZ UN PROJET D'ENTREPRISE?

Informez-vous sur la mesure
Soutien au travail autonome

- Possibilité pour les entrepreneurs admissibles d'obtenir une aide financière pour une période pouvant aller jusqu'à 52 semaines
- Accompagnement du Centre local de développement pour réaliser votre projet d'entreprise

Yan Blais
LE MIEL DES PRAIRIES
Saint-François-de-la-Rivière-du-Sud

MRC de Montmagny CLD
Avec la participation financière de: Québec

COMMUNIQUEZ AVEC NOUS!
Brigitte Labrecque et Réjean Cliche
418 248-5985 cldmontmagny.com

ARMOIRES DE CUISINE
Le temps des cigales

Vous rêvez d'une nouvelle cuisine ou d'une nouvelle salle de bain?

Olivier Doray
ÉBÉNISTE ET CONCEPTEUR

BOUTIQUE - SALLE DE MONTRE
418 246-4291
41, chemin des Pionniers Est, Cap-St-Ignace
letempsdescigales.com

INFORMATION À LA COMMUNAUTÉ

À VENDRE

Appareil apnée du sommeil Biron, utilisé 3 mois, garantie transférable 2020-09-10, tube et humidificateur chauffant, masque nasal, modem sans fil, système One série 60.

Malette pour transport incluse.
Prix 750$.
Pauline Chouinard
418 472-0685

UNE INVITATION À DÉCOUVRIR DES PRODUITS PRÈS DE CHEZ VOUS

Vallée des Prairies, située à St-François-de-la-Rivière-du-Sud, cultive depuis 1984, une grande diversité de fruits et légumes biologiques.

Le goût et la fraîcheur de nos produits est notre priorité, c'est pourquoi nous voulons favoriser les gens de notre entourage en distribuant de plus en plus localement.

Vous pouvez maintenant vous procurer nos légumes directement à la ferme ou à la Boucherie Richard Morin de St-François.

Vous pouvez aussi acheter directement nos produits en ligne ou encore adhérer à nos paniers qui sont distribués dans les points de livraison suivant : la Boucherie Richard Morin, la Boulangerie le Joyeux Pétrin de Berthier-sur-Mer et Emballage LM.

D'autre points de livraison vous seront offerts sous-peu.

Pour en savoir d'avantage, visitez notre site au www.valleedesprairies.com ou par téléphone au : 418 259-7761

INFORMATION À LA COMMUNAUTÉ

Parc des Appalaches
Un parc naturel habité

Un 19e Raid des Appalaches!

Cani-Raid FouBraque

Pour une 8e année, le Cani-Raid FouBraque propose deux épreuves destinées au meilleur ami de l'homme et à son maître dont le « Défi nocturne », une course d'environ 7 km qui se déroulera en soirée dans les tourbières à Saint-Just-de-Bretenières. Le lendemain, les compétiteurs relèveront le « Défi chien sale », une course en sentier de 8,5 km jalonnée de cours d'eau et d'obstacles à Sainte-Lucie-de-Beauregard.

Pour obtenir plus d'information et pour s'inscrire, les personnes intéressées peuvent téléphoner au 1 877 827-3423 ou visiter le site Web du Parc des Appalaches au parcappalaches.com.

Source :
Stéphanie Charland : Parc des Appalaches : 418 223-3423

Information :
Parc régional des Appalaches : 418 223-3423

Le concours s'adresse aux photographes amateurs de 18 ans et plus.

(Professionnels et membres du jury exclus).

Thème : Le fleuve

Maximum 5 photos par participant.

L'envoi de photos fait office d'inscription et doit inclure :

Nom, prénom, adresse postale, numéro de téléphone, adresse courriel.

Faire parvenir vos photos, en pièces jointes à : groupecorpo@hotmail.ca

Date limite : 25 août à minuit.

Le dévoilement des gagnants sera fait lors du 5 à 7 du lancement de la programmation de la Fête des Arts et Traditions, le vendredi 7 septembre 2018.

Tous les participants ainsi que leurs familles et amis sont invités au restaurant de la Plage.

Les prix :
Première place : 50 $
Deuxième place : 25 $
Troisième place : prix de participation.

Une affiche de leur photo sera remise aux gagnants en souvenir de leur participation.

Par leur envoi, les participants garantissent qu'ils sont bien les auteurs de leurs photographies et doivent avoir l'autorisation de publier leur photographie si des personnes sont directement impliquées et non du grand public.

Pour plus d'information ou questions :

Corporation touristique de Berthier-sur-Mer
418 259-2339 / berthiersurmer@globetrotter.net

Fête des Arts & Traditions de Berthier-sur-Mer
21e édition

INFORMATION À LA COMMUNAUTÉ

Offre de service

Vous travaillez à l'extérieur, vous êtes fatigué!

J'offre mes services pour faire de l'entretien ménager ou autres travaux domestiques.

Line Thibodeau :
418 234-5759 le midi et à partir de 17 h

Cours d'anglais

- Conversation anglaise
- Récupération, amélioration scolaire
- Niveau commercial

Plusieurs années d'expérience dans l'enseignement.
Louise Bourque : 418 259-3062

APPELLE-MOI POUR TE LIBÉRER UN PEU

418 838-4095 Lévis et environs
1 877 559-4095 Sans frais

Tel-Écoute DU LITTORAL
Ligne d'écoute téléphonique. Confidentiel.

GARDIENNE D'EXPÉRIENCE
(20 ANS)

Pour garde d'enfants de tous âges
(avec reçus)

Du lundi au vendredi
Temps plein / Dîner / Temps partiel et après l'école

Je suis là pour vous! Pour plus de renseignements, téléphonez à Sylvie : 418 259-2154

Terrains à vendre

Berthier-sur-Mer
Rue du Capitaine
4 Terrains À VENDRE avec services
à proximité de la Marina
418 684-0016
www.sigmum.net/berthier

INFORMATION À LA COMMUNAUTÉ

♫ Cet été je ferai un jardin ♫

Pour la majorité des résidents de la municipalité, un jardin potager est une activité estivale qui se concrétise dans la cour d'année en année. Déjà la préparation du terrain et la période des semences sont choses du passé. Il ne reste qu'à arroser et attendre la récolte.

Cependant pour plusieurs résidents la confection d'un potager est un projet qui ne peut malheureusement prendre forme soit parce qu'ils ne disposent pas de l'espace requis ou que la culture en bac serait mieux adaptée à leurs besoins ou capacités.

Une alternative? Pourquoi pas un jardin communautaire!!! Il s'agit ici d'un jardin divisé en parcelles individuelles (jardinets) où chaque jardinier est responsable de l'entretien de son espace et est le bénéficiaire de la récolte.

Pour ce type de projet, le soutien de la municipalité est bien sûr essentiel notamment pour l'aménagement initial tout comme un **nombre suffisant de membres** qui participent activement au bon fonctionnement.

Avant d'aller plus avant avec ce projet communautaire qui pourrait prendre forme pour l'été 2019, il est essentiel que les personnes intéressées se manifestent.

À cet effet communiquez rapidement avec
Jonathan Blouin : 418 259-7343 poste 203 /
loisirs@berthiersurmer.ca

♫ Mon jardin ♫
♫ Il sera petit, c'est certain ♫
♫ ♫ Mais j'en prendrai bien soin ♫ ♫

(Clémence Desrochers)

Vente des billets de la Loto-Fondation 2018

Montmagny, le 25 mai 2018 – Au cours des mois de juin à septembre 2018, des bénévoles frapperont à vos portes pour vous offrir des billets de la Loto-Fondation. Ainsi, 8000 billets seront en vente au coût de 5 $ chacun.

Lors du tirage qui aura lieu le jeudi 11 octobre 2018 à 10h00, dans le hall d'entrée de l'hôpital, nous remettrons 14 prix d'une valeur totale de 4 500 $. Tous les détenteurs de billets sont invités à assister au tirage.

À chaque année, la Loto-Fondation connaît un grand succès, et ce, grâce à l'appui de la population envers la Fondation et l'Hôpital de Montmagny. Cette année, la somme recueillie servira à l'achat d'une pompe volumétrique, d'un appareil à compression séquentielle et de couvertures chauffantes.

Nous sommes à la recherche de bénévoles pour la vente de ces billets dans certaines municipalités.
Bienvenue à tous.

Source : Nicole Jean / Directrice : 418 248-0630 poste 4444

Projet 911
Identification des résidences (numéros de portes)

Afin d'améliorer la rapidité d'intervention lors des sorties du service incendie et des premiers répondants, votre numéro de porte doit être visible en tout temps (jour et soir).

La municipalité vous offre la possibilité d'un regroupement pour vous procurer la plaquette identifiant votre adresse en deux modèles :

Plaquette recto / verso pour être installée sur un poteau : 13,60 $

Plaquette pour fixer sur un mur : 11,50 $
Poteau en U galvanise de 8 pieds : 17,05 $

Si vous êtes intéressés par cette proposition, veuillez contacter la municipalité par :

Téléphone : 418 259-7343
Télécopieur : 418 259-2038
Courriel : info@berthiersurmer.ca

Récupération de cartouches d'encre

Qui d'entre vous n'a pas entendu parler de Mira qui donne des chiens-guide pour les non-voyants. Sachez que Mira remet aussi des chiens d'assistance pour les personnes avec un handicap moteur, ainsi que pour des enfants présentant un trouble du spectre de l'autisme (T.E.D./T.S.A.)

Un programme présenté par les cercles de fermières du Québec (C.F.Q.) depuis dix ans afin de récupérer des cartouches d'imprimantes et des téléphones cellulaires a permis à Mira de remettre beaucoup plus de chiens.

Moi, Mireille Fournier, responsable depuis 2008 des fermières de St-Francois, je viens solliciter votre participation, vous de Berthier-sur-Mer, car un nouveau service vous permettra dorénavant de déposer les cartouches au deux lieux de dépot soit:chez Serge Parker, 68,rue Principale Ouest et au Bureau municipal 5,rue du Couvent. Ils ont accepté de collaborer avec moi pour cette belle cause. Récupérer une cartouche peut sembler anodin mais sachez que votre petite cartouche d'imprimante est aussi importante que celle au laser, les montants remis à Mira sont de 2 $ par cartouche d'encre et 8 $ par cartouche laser.

L'an dernier, grâce à ce programme auquel nous participons à travers la province, les C.F.Q. ont permis à la fondation Mira de remettre l'équivalent de 5 chiens en sachant que le coût pour dresser 1 chien est de 30 000 $. Un geste pour Mira mais aussi pour la planète alors, soyez généreux.

Si besoin d'informations supplémentaires contactez
Mireille Fournier au 418 259-7526

FÊTE DES ARTS ET TRADITIONS

21 ÉDITION: 7 AU 9 SEPTEMBRES 2018

Le président d'honneur,
monsieur Gaston Mailloux,
remercie chaleureusement
nos précieux partenaires.

Patrimoine canadien — Canadian Heritage

Desjardins
Caisse de la Rivière du Sud et Berthier-sur-Mer

PROMUTUEL
ASSURANCE
MONTMAGNY-L'ISLET

BERTHIER-SUR-MER

JRM

F.M. ROY INC.

ainsi que de nombreux autres donateurs

FÊTE DES ARTS ET TRADITIONS

21 ÉDITION: 7 AU 9 SEPTEMBRES 2018

Vendredi 7 septembre

École Notre-Dame de l'Assomption

Bruno Gendron, chansonnier
Spectacle pour les élèves de l'école

Restaurant de la Plage

17 h **Lancement de la 21e programmation :**
Président d'honneur :
monsieur Gaston Mailloux
Présentation de la région invitée :
Thetford Mines
Dévoilement des gagnants du concours photos
Dégustation sucré-salé (bouchées hors-d'œuvre et/ou bouchées desserts)
Tirage prix de participation

Samedi 8 septembre

Sur le terrain du Centre des loisirs (24, boul. Blais Est)

10 h à 18 h **Exposition des artisans**
à Place Promutuel PROMUTUEL ASSURANCE MONTMAGNY-L'ISLET
et à l'extérieur
Ateliers vivants et comptoirs de dégustation

14 h à 16 h **Animation musicale :**
Raymond Labrie, accordéoniste
Activités familiales sur le site :
Promenade en voiture à cheval :
« Équitation Belles Étoiles »
Atelier de bricolage avec Élizabeth Langlois et Jean-Claude Desrosiers
à Place de la Famille Pascal services financiers
Pétanque

17 h **Nouveau : 5 à 7**
avec chansonnier : Marco Roberge
Service de traiteur sur place
Apportez vos chaises

Bibliothèque Camille-Roy

13 h à 16 h **Portes ouvertes**
Inscription de nouveaux membres et vente de livres usagés

Centre des loisirs de Berthier-sur-Mer

13 h à 18 h **Artistes de la région invitée :**
Thetford Mines
Projection des photos du concours photos
Tissage et tricot

Dimanche 9 septembre

Église de Berthier-sur-Mer

10 h 45 **Messe avec les artistes :**
Émilie Baillargeon, soprano et Nathalie Gagnon, organiste

Bibliothèque Camille-Roy

13 h à 16 h **Portes ouvertes**

Au Centre des loisirs (24, boul. Blais Est) intérieur et extérieur

10 h à 16 h **Exposition des artisans**
à Place Promutuel PROMUTUEL ASSURANCE MONTMAGNY-L'ISLET
et à l'extérieur

13 h à 16 h **Artisans de la région invitée :**
Thetford MInes

14 h à 16 h **Animation musicale :**
Raymond Labrie, accordéoniste
Promenade en voiture à cheval
Activités familiales sur le site
Atelier de bricolage avec Élizabeth Langlois et Jean-Claude Desrosiers
à Place de la Famille Pascal services financiers

16 h 30 **Cérémonie de fermeture :**
Remise des prix « Coup de cœur » et « J'encourage nos artistes »

En cas de pluie, les activités auront lieu comme prévues

- **Municipalité de Berthier-sur-Mer**
  5, rue du Couvent • 418 259-7343
- **Boutique souvenirs**
  101, rue de la Marina • 418 259-1291
- **Bureau de la Corporation**
  24, boul. Blais Est • 418 259-2339
  berthiersurmer@globetrotter.net

Suivez-nous sur Facebook : corporation touristique de Berthier-sur-Mer

FÊTE DES ARTS ET TRADITIONS

21 ÉDITION: 7 AU 9 SEPTEMBRES 2018

Sucré - Salé

Vendredi 7 septembre

Ouvert à tous

Faites-nous déguster vos meilleures bouchées !!
Bouchées hors-d'œuvre / Bouchées dessert

PRIX DE PARTICIPATION

Inscription avant le 25 août

Restaurant de la plage 418-259-2339

TOURNOI DE PÉTANQUE

Pour s'inscrire : 418-259-2339
berthiersurmer@globetrotter.net

Le samedi 8 septembre

Début : Selon le nombre d'inscriptions

FÊTE DES ARTS ET TRADITIONS

21 ÉDITION: 7AU 9 SEPTEMBRES 2018

UN ÉNORME MERCI À TOUS NOS FIDÈLES BÉNÉVOLES

C'est entre autres grâce à vous que la Fête Nationale est un succès chaque année. Un gros MERCI pour votre temps et votre disponibilité.

Nous en sommes extrêmement reconnaissants.

INFO-LOISIRS

AUTOMNE 2018– CENTRE DES LOISIRS DE BERTHIER-SUR-MER

SALLE D'ENTRAÎNEMENT (GYM)

Inscription et modalités d'utilisation:
Coût : (15 $ / 1 mois) - (40 $ / 3 mois) - (75 $ / 6 mois) - (150 $ / 12 mois)
Un dépôt de **25 $** pour la clé est obligatoire lors de l'inscription.

Un entraîneur est disponible sur demande pour vous concevoir un programme d'entraînement sur mesure. L'inscription donne accès 7 jours par semaine et 24 h sur 24 h à la salle d'entraînement.

Inscription/information : Jonathan Blouin : 418 259-7343 poste 203 / loisirs@berthiersurmer.ca

COURS DE DANSE COUNTRY

Cours débutant : Mercredi 19 h à 20 h 15
Coût : 10 $ / cour

Début des cours 5 septembre 2018
Centre des Loisirs (24, boul. Blais Est)

Stéphane Dubé, professeur
Soirée de pratique aux deux semaines

Inscription / information : 418 234-3571 / lesroisducountry@gmail.com

50 ANS ET EN FORME

Animateur : Phong Bui, instructeur certifié

Quoi : Atelier dirigé afin de travailler sur la posture, l'équilibre, les stabilisateurs, la proprioception, incluant des exercices cardio. Ce cour est destiné à toutes les personnes qui ont besoin de mise en forme (pas nécessairement 50 ans et plus) Un cours dynamique qui est axé sur l'équilibre, la posture, le renforcement, la proprioception et la musculation. Vous verrez une nette différence dès les premières semaines.

Horaire : Les mercredi à 10 h 30 à 11 h 20
Lieu : Centre des loisirs de Berthier-sur-Mer
(24, boul. Blais Est)
Coût : 40 $ / 8 semaines (revient à 5 $)
Sur place : 7 $
Minimum de 10 participants inscrits pour lancer le cours.
Matériel requis : Amenez un tapis et 2 poids de 2 à 4 lbs (maximum) et 1 tapis de sol

Information complète
Inscription/information : phongbui1136@hotmail.com

SOIRÉE DANSANTE MINI-GALA D'AMATEURS

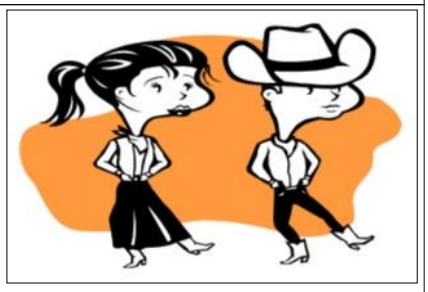

Danse de ligne / danse sociale / danse canadienne
Le troisième samedi de chaque mois.

Samedi : 15 Septembre, 20 octobre, 17 novembre et 16 décembre 2018

Centre des Loisirs (24, boul. Blais Est)
Admission : 10 $
Heures : 20 h à 24 h
Apportez votre boisson

Information : Lionel Lepage : lepageradio@hotmail.com

INFO-LOISIRS

AUTOMNE 2018– CENTRE DES LOISIRS DE BERTHIER-SUR-MER

DOJOS D'ARTS MARTIAUX

Karaté - Petit samouraï - Jiu Jitsu - Kick Boxing - Groupe défi-compétition.
Discipline/respect/concentration/confiance en soi/persévérance/autonomie/mise en forme.

Instructeur d'expérience.
Enseignement et encadrement professionnels.

Inscriptions : Lundi 27 août & Mercredi 29 août de 18 h à 20 h au Dojo de Berthier-sur-Mer.
Adresse : 2, boul. Blais Ouest, Berthier-sur-Mer (Qc) G0R 1E0 (en face de l'école primaire).
Session automne 2018 : Début des cours lundi 3 septembre.

Dojo d'Arts Martiaux - Automne 2018
Page Facebook

Téléphone : 418 931-8299
Courriel : dojoberthier@hotmail.com

ZUMBA

Vous aimez danser? Vous allez adorer la Zumba!
Danse-cardio sur musique latine, pop et internationale.
Idéal pour s'évader en développement votre cardio et votre coordination.

Les lundis : 20 h à 21 h
Centre des loisirs de Berthier-sur-Mer (Qc) G0R 1E0 : Salle 1

10 semaines
17 septembre au 10 décembre 2018 : Coût :
Pas de cours : 1er octobre, 5 novembre et 3 décembre 2018

Peggy Gendron : 418 802-9832
Marie-Claire : 418 259-7498
info@gigote.com

Facebook : Zumba 3G

TABATA & POUND

Les lundis : 18 h
Centre des loisirs de Berthier-sur-Mer (Qc) G0R 1E0 : Salle 1
Lors des séances du conseil le cours sera d'une durée de 30 minutes
10 septembre, 1er octobre, 5 novembre et 3 décembre 2018
12 semaines
10 septembre au 26 novembre 2018 : Coût 100 $
15 semaines
10 septembre au 17 décembre 2018 : Coût 120 $
Session - Automne 2018
Matériel requis
Apportez votre tapis d'entraînement, des espadrilles et une bouteille d'eau.
Jessica Langlois : 418 234-7091 / lantimiracle@gmail.com
Offert par Jessica Langlois, entraîneuse personnel certifiée Canfit pro et Pound pro
Facebook

INFO-LOISIRS

AUTOMNE 2018 – CENTRE DES LOISIRS DE BERTHIER-SUR-MER

PARENTS PRESSÉS, MAIS INFORMÉS!

Prochaine rencontre : mardi 11 septembre à 19 h
(Centre des loisirs de Berthier-sur-Mer 24, boul. Blais Est)

Thématique : L'introduction des solides et la tendance DME.

Animatrice : Caroline Ouellet, Dt.P. Nutritionniste-Diététiste et maman de 3 garçons.

L'introduction des solides et la tendance DME (diversification menée par l'enfant)

Informations complètes sur notre site Internet et à chaque mois dans le journal Le Berthelais.
Page Facebook

Une belle initiative de Marie-Ève Lampron.

Inscription/information : Jonathan Blouin : 418 259-7343 poste 203 / loisirs@berthiersurmer.ca

COURS DE FABRICATION DE PAIN

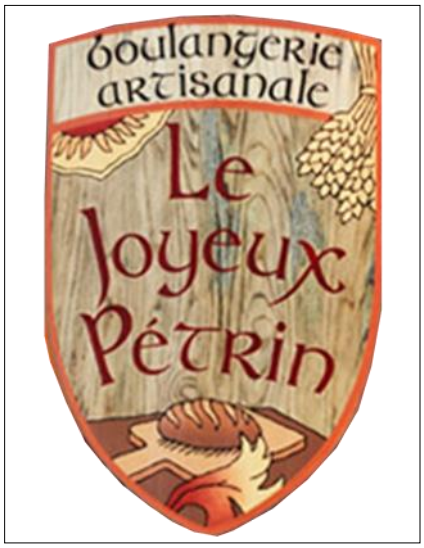

Ne ratez pas l'occasion d'apprendre à fabriquer du pain directement à la boulangerie Le Joyeux Pétrin de Berthier-sur-Mer. De plus, vous repartirez avec 3 pains que vous aurez fabriqués vous-même lors de l'atelier!

Atelier 1 : 18 novembre 2018
Atelier 2 : 25 novembre 2018

Horaire : 13 h à 17 h
Lieu de l'atelier : Boulangerie Le Joyeux Pétrin : (37, rue Principale Est)

Coût : 40 $ / participant / 1 atelier

Matériel requis : Tablier
Site Internet
Facebook

Inscription / information : Charles Trudeau : 418 259-2223

SUSHIS DE L'ENTRÉE AU DESSERT (2e ATELIER)

Animatrice : Jessica Langlois
Formule tout inclus! Lors de cet atelier, vous apprendrez :
- Comment utiliser les feuilles de riz dans la confection de sushis.
- Les combinaisons gagnantes : fruits / légumes / poissons et l'art de décorer vos sushis.

Lors de l'atelier 1
Nous avons vu les bases dans la confection de sushis (Cuisson du riz, coupe des poissons, assaisonnement des tartares, les makis et hosomakis).
Nouveau pour l'atelier 2 !
Vous apprendrez comment utiliser les feuilles de riz, les combinaisons gagnantes dans le choix des aliments, l'art de décorer nos sushis ainsi que d'autres types de morceaux tel que les gunkans et les nigiris.
Information complète

Samedi 24 novembre 2018 / 10 h à 12 h
Centre des loisirs de Berthier-sur-Mer (Qc) G0R 1E0 : Salle 2
Coût : 35 $ / Personne

Paiement et inscription avant lundi le 19 novembre 2018
Inscription / information : Jonathan Blouin : 418 259-7343 poste 203 / loisirs@berthiersurmer.ca

INFO-LOISIRS

AUTOMNE 2018– CENTRE DES LOISIRS DE BERTHIER-SUR-MER

Cercle de mycologie des Appalaches

Programme de la saison 2018

Pour information :
Cercle de mycologie des Appalaches
Téléphone : 418241-2293
Courriel : mycocma@hotmail.com
Facebook : www.facebook.com/CercleMycologieAppalaches

Dates	Lieux
15 juillet	St-Aubert
21 juillet	Journée mycologique
29 juillet	Ste-Euphémie
5 août	St-Raphaël
12 août	Domaine de Gaspé
18 août	Parc des Appalaches
26 août	Ile-aux-Grues
16 septembre	St-Jean-Port-Joli
22 septembre	Ste-Félicité
30 septembre	Grande Coulée
7 octobre	Excursion surprise
21 octobre	Diner bénéfice

JE LEUR AI ENVOYÉ LES FRAIS DE SERVICE, MAIS JE N'AI JAMAIS REÇU MA CARTE DE CRÉDIT

On vous appelle pour vous offrir un prêt ou une carte de crédit à taux d'intérêt très bas ou on propose de rétablir votre cote de solvabilité, même si les banques refusent de vous consentir un prêt? Le hic, c'est qu'on demande vos numéros d'assurance sociale, de permis de conduire et de comptes bancaires, en plus de frais de service et de traitement de plusieurs centaines de dollars. Méfiez-vous des annonces ou des appels offrant du crédit, surtout si les banques vous l'ont refusé. Les prêteurs honnêtes ne « garantissent » jamais une carte ou un prêt sans que vous n'en ayez fait la demande.

On vous appelle pour vous offrir une carte de crédit à taux d'intérêt très bas, mais vous devez envoyer de l'argent afin de l'activer. Les gens qui ont eu des problèmes de crédit sont souvent la cible de fraudeurs qui leur offrent des prêts et des cartes de crédit à taux d'intérêt très bas, moyennant des frais. Ceux qui paient ces frais ne reçoivent ni prêt, ni carte de crédit et ne récupèrent jamais leur argent.

On vous appelle pour vous proposer de vous protéger contre les fraudeurs qui pourraient porter des sommes énormes à vos cartes de crédit sans que vous ne le sachiez. Vous n'avez qu'à leur envoyer votre numéro de carte de crédit. Ces offres de protection ou « d'assurance » contre la fraude ne sont que des moyens d'obtenir vos numéros de cartes de crédit et votre argent. Appelez d'abord les entreprises émettrices de vos cartes de crédit. Si des fraudeurs utilisent votre carte, la plupart d'entre elles vous tiendront responsables des premiers 50 $ seulement.

Ces exemples sont tous des pièges et vous perdrez votre argent! Raccrochez et appelez le Centre d'appel antifraude du Canada au 1 888 495-8501.

LA FRAUDE, IDENTIFIEZ-LA. SIGNALEZ-LA. ENRAYEZ-LA.

VOUS AVEZ UN PROJET D'ENTREPRISE?

Informez-vous sur la mesure

Soutien au travail autonome

- Possibilité pour les entrepreneurs admissibles d'obtenir une aide financière pour une période pouvant aller jusqu'à 52 semaines
- Accompagnement du Centre local de développement pour réaliser votre projet d'entreprise

Dominique Côté
L'ATELIER D
ÉBÉNISTERIE | CUISINE | SALLE DE BAIN
Cap-Saint-Ignace

MRC de Montmagny CLD

En partenariat avec : Emploi Québec Chaudière-Appalaches

COMMUNIQUEZ AVEC NOUS!
Brigitte Labrecque et Réjean Cliche
418 248-5985 cldmontmagny.com

RBQ : 8101-2254-55

SERGE LAMARRE
Construction - Rénovation

Entrepreneur général - Résidentiel & commercial
Tél.: 418 248-0554 Cell: 418 241-6767

HDF

Pavage d'asphalte

Contactez-nous pour une soumission sans frais

1.877.9.PAVAGE
Téléphone : 418.246.5219
Télécopieur : 418.246.5236
estimation@constructionshdf.com

CAA Recommandé

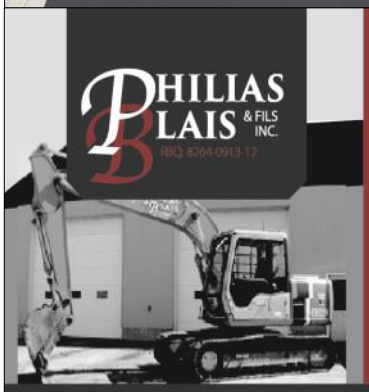

PHILIAS BLAIS & FILS INC.
RBQ: 8264-0913-12

Excavation
Terrassement
Déneigement
Transport
Épandage
Démolition
Caméra pour drain de fondation

Ecoflo
Installation septique
ADVANCED ENVIROSEPTIC
Préserver l'équilibre de la nature.

Récupération JB

Location de mini-conteneurs 10, 15 et 20 verges

Jacques Blais, *propriétaire*
T 418.259.7841

218, Rivière-du-Sud, Saint-François de la Rivière-du-Sud, Montmagny, QC, G0R 3A0

ph.blais@globetrotter.net
www.recuperationjb.com

TOITURES

Rousseau

R.B.Q. : 8360-4157-01

Spécialités

Bardeau d'asphalte

Membrane élastomère

Réparation

Garantie 5 ans - Estimation gratuite

Daniel Rousseau, prop.

9, rue Forgues, Berthier-sur-Mer

(Québec) G0R 1E0

Tél.: 418 259-2585

Cell.: 418 234-0190

daniel.rousseau@globetrotter.net

GARANTIE MAISONS NEUVES APCHQ

La garantie des maisons neuves

LES CONSTRUCTIONS JEAN BOUCHER INC.

ENTREPRENEUR GÉNÉRAL

Rénovation

Construction

Résidentielle

Commerciale

R.B.Q. 8000-1316-58

416, rue Principale Ouest, Berthier-sur-mer, Qué. G0R 1E0

Tél. / Fax : 418-259-2628

MENUISERIE P.L.B. INC.

ENTREPRENEUR GÉNÉRAL

PIERRE-LUC BLAIS PRÉSIDENT

CONSTRUCTION ET RÉNOVATION DE BÂTIMENTS DE TOUS GENRES

PROJET CLÉ EN MAIN

TECHNICIEN EN ARCHITECTURE

311, rue Principale, Saint-Vallier (Qc) G0R 4J0

menuiserieplb@gmail.com

418 804-3595

R.B.Q. 5706-3489-01

Monyvill enr.

NOUVEAU

Yvon Montminy

Propriétaire

R.B.Q.: 8343-3219-14

Excavation

Terrassement

Service de Pelle & Multi Terrain

Marteau hydraulique

Installations Septiques

Séchoir à bois

Bois de rénovation

Compost Certifié

462, chemin St-François Ouest

St-François-de-la-Rivière-du-Sud

(Québec) G0R 3A0

Téléphone: 418 259-2635

Cellulaire: 418 241-8488

Fax: 418 259-3035

Courriel : yvonmont@globetrotter.net

Déneigement Raynald Galibois

J'offre ce service pour
le résidentiel
et
le commercial
4 tracteurs
Service assuré

Raynald Galibois
46, boul. Blais Est
Berthier-sur-Mer 418 259-7410

Déneigement Roland Blouin

Cellulaire: 418 241-9034
Résidence : 418 248-6536

Machineries à Berthier 24 h / 24

Vous avez sûrement mieux à faire que de vous éreinter!...

La Coop Rivière-du-Sud

Unimat

Horaire estival
Ouvert le samedi de 8h à 15h

Quincaillerie – Matériaux – Peinture – Service de décoration

Quincaillerie - Dépanneur
Station Libre Service
25, Olivier-Morel, La Durantaye
Ouvert 7 jours/7, de 6h à 22h **(418)-884-2802**

St-Francois : 418-259-7715 St-Damien : 418-789-2477

Les Poêles à Bois Blais

BERTHIER-SUR-MER

Adrien Blais—Gérard Blais
76, boul. Blais Est
Berthier-sur-Mer
Tél. et Fax 418 259-2527
www.poelesaboisblais.com
lespoelesaboisblais@hotmail.com

1981-2011

Merci
à notre distinguée
clientèle
pour votre confiance
tout au long
de ces années .

Nouveauté

Nous reproduisons
ce modèle ancien
« 1915 »
de Bélanger

CENTRE DE L'AUTO BERTHIER

TRAITEMENT ANTIROUILLE QUI NE COULE PAS !

L'ANTIROUILLE QUI NE COULE PAS

RÉSERVEZ-TÔT, SEPTEMBRE & OCTOBRE seulement !

Traitement antirouille à partir de 49,95$+TX *(Dessous seulement)
Traitement antirouille complet selon le modèle du véhicule à partir de 79,95$+TX.

•ENTRETIEN & RÉPARATION
•ACHAT & VENTE DE VÉHICULE
•ANTIROUILLE (Septembre à Octobre)

AUTOCARE MEGA PNEU nokian TYRES

STÉPHANE FOURNIER
418 259-7739

8, boul. Blais Ouest, BERTHIER-SUR-MER
centredelautoberthier@hotmail.com

GARAGE

Peinture
Christian Bilodeau

Peinture
Débosselage

Auto
Camion
Bateau
Etc.

Antirouille
Installation de pare-brise
Jet de sable mobile
Estimation gratuite

Christian Bilodeau, prop.

2 Christian Bilodeau, prop.

Berthier-sur-Mer Tél.: (418) 241-8233

241-3671
Montmagny
service régulier
et adapté

MONTMAGNY
TAXI RÉGULIER ET ADAPTÉ: 418 241-3671
ARRÊT

TAXI
MONTMAGNY
ST-PIERRE
ST-FRANÇOIS
BERTHIER

TAXI MICHEL BROCHU 418 259-2297

259-2297
Berthier-sur-Mer
Saint-François
Saint-Pierre
service régulier
et adapté

Demandez
une soumission

Montmagny
Saint-Jean-Port-Joli | Saint-Pamphile
418 248-7940
1 888 265-7940

PROMUTUEL
ASSURANCE

DEPUIS 1852 | PROMUTUELASSURANCE.CA

ACUPUNCTURE ST-VALLIER

HUGO BÉLANGER AC. BA.PSY

483, chemin du Rocher, St-Vallier

hugopuncteur@hotmail.com

418.884.3020

Douleurs musculaires et articulaires

Stress, anxiété, migraine

Insomnie, fatigue, allergies, troubles digestifs

Fertilité, suivi de grossesse, ménopause

et tous autres déséquilibres

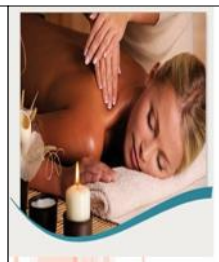

J' AIDE LES GENS QUI ONT DES DOULEURS MUSCULAIRES ET ARTICULAIRES À DIMINUER LEURS TENSIONS POUR RETROUVER PLUS DE CONFORT ET DE RELAXATION.

Clinique de soins musculaires.

153 Boul.Blais est, Berthier-Sur-Mer

418-259-7102

www.massotherapiechantal.com

Salon Danielle enr.

esthétique • électrolyse

épilation au sucre visage et corps

30 ans d'expérience

Services offerts

- Électrolyse
- Soin du visage
- Épilation au sucre
- Épilation à la cire tiède (Hypoallergène, sans résine de pin)
- Épilation à la cire chaude (Bikini brésilien ou total)
- Reiki niveau I et II

NOUVEAUTÉS

- Spa détoxication ionique
- Soin bain de paraffine pour mains et pieds
- Soin beauté des pieds

29, Rivière du Sud, St-François G0R 3A0

Tél.: 418 259-2694

Cell.: 418 241-6481

SALON DE BEAUTÉ

L'Armony

Coiffure unisexe

38, rue Forgues, Berthier-sur-Mer (Québec) G0R 1E0

Tél. 418 259-7319

Heures d'ouverture

Dimanche, lundi, mardi fermé

Mercredi : 9 h à 21 h

Jeudi : 9 h à 21 h

Vendredi : 9 h à 18 h

Samedi : 8 h à 12 h

RECYC-QUÉBEC
Québec

Pourquoi recycler mes matières organiques?

Recycler vos matières organiques est un geste important : c'est votre participation au mieux-être de l'environnement.

Cette action simple aide à diminuer la quantité de matières envoyées à l'élimination et ainsi à réduire leurs impacts négatifs sur l'environnement lorsqu'elles sont enfouies ou incinérées, comme l'émission de puissants gazs à effet de serre.

En plus, le retour au sol de la matière organique sous forme de compost contribue à la santé des sols et à la croissance des plantes.

La Politique québécoise de gestion des matières résiduelles prévoit de bannir les matières organiques de l'élimination d'ici 2020.

Pourquoi ne pas vous y mettre dès maintenant?

Alectron
ANALYSE D'EAU
inc

1 581 985-6544 (sans frais)

- Services varies de gestion d'installations de traitement d'eau
- Analyse d'eau
- Suivis d'analyses
- Remises aux norms
- Désinfection de tuyauterie
- Formation d'échantillonnage
- Programme d'entretien préventif des équipements
- Remplacement des opérateurs municipaux

Techniciens qualifiés en gestion de l'eau reconnus par le Ministère (MDDELCC)

L'ÉLAN COLLECTIF

SERVICE DE COLLECTE DE TEXTILES

VOICI COMMENT VOUS DÉPARTIR DE VOS TEXTILES ENCORE UTILISABLES :

(usés, démodés ou légèrement brisés)

VÊTEMENTS DÉCHIRÉS OU TACHÉS

- Friperies communautaires
- Comptoirs vestimentaires
- Organismes de secours aux personnes dans le besoin

Si ces options ne sont pas disponibles à proximité :

- Placez vos textiles **dans des sacs**
- Rendez-vous à
  - Berthier-sur-Mer : Marché du Roy
  - Cap-Saint-Ignace : derrière l'édifice municipal
  - Lac-Frontière : à l'église
  - Montmagny : Magasin Coop IGA, Maison de secours La Frontière, bureau de l'Élan collectif
  - Notre-Dame-du-Rosaire : garage municipal
  - Sainte-Apolline-de-Patton : Friperie Quatre saisons
  - Saint-Fabien-de-Panet : derrière l'église, à la friperie
  - Saint-François-de-la-Rivière-du-Sud : centre des loisirs
  - Saint-Just-de-Bretenières : garage municipal
  - Sainte-Lucie-de-Beauregard : garage municipal
  - Saint-Paul-de-Montminy : garage municipal
  - Saint-Pierre-de-la-Rivière-du-Sud : école des Tilleuls
- Déposez-les dans le bac spécialement identifié qui s'y trouve.

Desjardins
MRC de Montmagny

Consultez le site elancollectif.ca pour plus d'information

L'ARRÊT-STOP, C'EST :

UN RESTO

Qui offre :
- WI-FI gratuit
- Déjeuners jusqu'à midi
- Commandes pour apporter
- Des menus du jour
- Une salle (jusqu'à 50 personnes)

C'est près...

UN DEPANNEUR

Où on peut :
- Obtenir café frais chaque jour
- Faire le plein d'essence
- Acheter sa carte cellulaire
- Se procurer de la bière froide et du vin,
  friandises glacées, chips, peanuts

Téléphone restaurant
418 259-7704

Téléphone dépanneur
418 259-7515

OUVERT TOUS LES JOURS DE 6H À 23 H

200, route St-François, Berthier-sur-Mer

BOUCHERIE Richard Morin

- Service d'abattage
- Produits maison et produits congelés
- Viande de choix– gros et détail
- Abats frais
- Services de livraison
- Charcuterie (boudin, saucisse merguez ou au porc, brochettes,
  longe pour méchoui ou BBQ,
  côtes levées,
  viandes de bœuf, de porc ou de poulet marinées)
- Épicerie
- Pâtés, viande, saumon, poulet, mexicain

602, ch, St-François Ouest
St-François de Montmagny G0R 3A0
418 259-7783 boucherie_morin@globetrotter.net

Le Marché du Roi

Boucherie, Mets préparés
Pâtisseries maison
Pain frais du jour
Épicerie

23 A, rue Principale Est,
Berthier-sur-Mer (Québec) G0R 1E0
Tél.: 418 259-1212

Heures d'ouverture
Lundi au samedi : 7 h à 21 h
Dimanche : 8 h à 21 h

Au plaisir de vous servir !

Ouvert 7 jours semaine

HORAIRE

Lundi au jeudi
7 h 30 à 20 h

Vendredi, samedi et dimanche
7 h 30 à 21 h

NOUS EMBAUCHONS
CUISINIER, AIDE-CUISINIER, FEMME DE CHAMBRE
HOMME DE MANITENANCE SUR SEMAINE

La Plage
Restauration - Hébergement - Réception
418-259-7514 ou visitez laplage.ca

Le Café du Havre
120, rue de la Marina, Berthier-sur-Mer
Courriel : havrebsm@globetrotter.net

HORAIRE
du Café du Havre de Berthier-sur-Mer

Réjean et Carolle,

vous attendent en grand nombre pour célébrer.

- 15 juin au 16 septembre (tous les jours de 8 h à 22 h)

- 21 septembre au 14 octobre (vendredi, samedi et dimanche de 8 h à 20 h) et le lundi de l'Action de Grâce

Bienvenue à tous!

Employés demandés : cuisinier (cuisinière), serveurs (serveuses), plongeurs (plongeuses).

Opéré par les Marins-Gouins du Havre Inc.

418-259-2364 ou au 581-982-8335

SMB INC.

Maintenant disponible chez
Spécialité de Moteurs
de Berthier-sur-Mer Inc.

Location de :

- Tondeuse
- Scie à chaîne
- Balais mécaniques
- Déchaumeuse et Aérateur à gazon (S'accrochent à un tracteur à gazon)
- Coupe herbe
- Scie à émondé

165, boul. Blais Est,
Berthier-sur-Mer (Qc) G0R 1E0
418 259-7767 / fax 418 259-7768

www.smberthier.com
smb.inc@globetrotter.net

Coffrages C.B.

RBQ #8282-9011-18

La fondation de votre bâtiment une partie des plus importantes à la qualité et la longévité de la construction. Coffrages Claude Bélanger vous offrent un service d'expert dans le domaine, cumulant plusieurs années d'expérience dans le coffrage, fondations, planchers et dalles de tous genres.

216012-12

COFFRAGES CLAUDE BÉLANGER INC.

95, route Hudon Roussel, La Pocatière
Tél. : 418 856-3595 • Téléc. : 418 856-5298
Cell. : 418 868-9869 • coffragecb@hotmail.ca

14385818aa

Fleurs et Jardins Lemieux
Fleuriste

Fleuriste • Boutique Cadeaux
Articles de décoration

Fleurs coupées
Fleurs de soie
Mariages ◆ Funérailles
Paniers gourmets
Chocolat belge

Luc Gaudreau propriétaire

(418) 248-1133

85, boul. Taché Ouest
Montmagny, Qc G5V 3A6

SANS FRAIS : 1 866 301-1133

TCA
TRANSPORT COLLECTIF ET ADAPTÉ
DE LA MRC DE MONTMAGNY

418 248-0445

CIRCUIT EST-OUEST

St-François-de-la-Rivière-du-Sud, Berthier-sur-Mer, St-Pierre-de-la-Rivière-du-Sud, Montmagny

TARIFS :
1 Déplacement : **6 $**
Dix billets beiges : **55 $**
Laissez-passer régulier : **130 $** / mois
Laissez-passer étudiant : **90 $** / mois

J'ai mon chauffeur!

TCA est un service offert à ***TOUTE*** la population pour faciliter vos déplacements.

HORAIRE :

Du lundi au vendredi*
Arrivée à Montmagny: 8h
Départ de Montmagny: 16h

Mardi et jeudi*
Deuxième arrivée à Montmagny: 13h
Départ de Montmagny: 16h

*À l'exception des jours fériés. L'horaire peut varier selon les demandes et peut être modifié en cours d'année.

-Équipe expérimentée

-Transparence

-Service personnalisé

Ford

FRÉCHETTE

418 248-2900

MONTMAGNY (QUÉBEC)

www.frechetteford.com

-À l'écoute de vos besoins

-Environnement sans pression

-Ambiance chaleureuse

CHEZ NOUS, VOUS ÊTES CHEZ VOUS!

Francis Fréchette
Président

Benoit Lévesque
Directeur des ventes

Stéphane Bernier
Conseiller aux ventes

Simon Boulet
Conseiller aux ventes

Richard Dutil
Conseiller aux ventes

Caroline Pageau
Directrice financière

TJF

TERRASSEMENTS JONCAS & FRÈRES inc.

RBQ : 2552-1899-29

Depuis plus de 30 ans

- Excavation générale et remblai pour fondation
- Enrochement • Inspection par caméra
- Drainage (drain de fondation)
- Vente et transport : sable, gravier, pierres, terre, tuff
- Raccordement aqueduc et égout
- Gestion des eaux pluviales
- Service personnalisé

PROFITEZ D'UN CRÉDIT D'IMPÔT REMBOURSABLE de 20%

NOUVEAU

Godet inclinable pour économie de temps et effectuer vos travaux de finition en angle

8251717

241, route de la Normandie, Montmagny

418 248-2585

www.joncasetfreres.com

PLUSIEURS BOURE À GAGNER

- 16 programmes
- Entrée en tout temps pour la majorité des programmes
- Alternance travail-études
- Formation rapide
- Un choix concret

Centre de formation professionnelle de l'Envolée

CFPENVOLEE.COM

Commission scolaire de la Côte-du-Sud

141, boul. Taché Est, Montmagny | 418 248-2370 poste 4753

Le Faubourg BERTHIER

DEVENIR **PROPRIÉTAIRE** À MOINDRE COÛT, *oui* C'EST POSSIBLE!

Confort, qualité, agrément, voici à quoi vous aurez affaire en venant visiter notre superbe jumelé modèle du 61 rue du perce-neige, dans le Faubourg Berthier.

Saviez-vous que nos jumelés 24' x 36' offrent 3 chambres, deux salles de bain, et une grande sallle familliale. Que ce soit pour un couple ou pour une famille, il vous plaira!

Avec notre service de plan et de design spécialisé, vous pourrez créer l'aménagement intérieur de vos rêves, que ce soit pour votre maison, votre jumelé ou votre maison de ville. Nous en avons pour tous les goûts!

Faites-vite, vous aurez la chance de pouvoir choisir parmi un éventail de choix de terrain.

Nicolas Bélanger, Chargé de projet: 418-386-0593
Étienne Huard, Courtier Immobilier: 418-951-3458

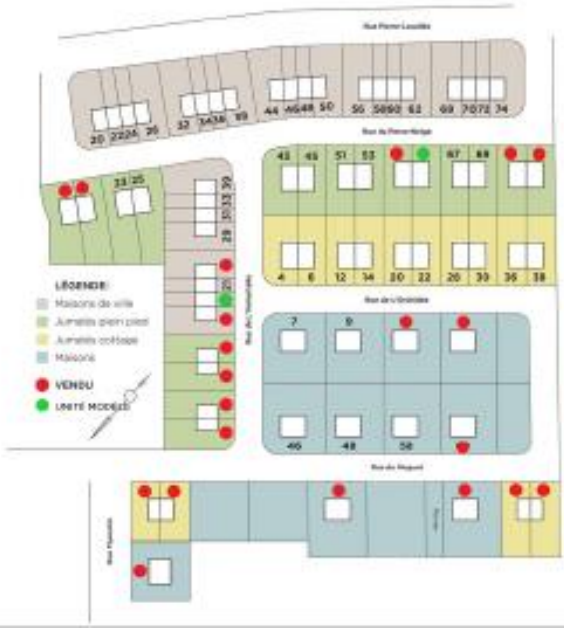

Unité modèle à visiter

Jumele plain pied

61 rue du perce-neige

À LOUER 21 rue de L'immortelle

Possibilité de location d'une maison de ville en rangée neuve et au goût du jour. 925$ par mois, chauffauge, électricité et déneigement non-inclut. Rez-de-chaussée à aire ouverte avec ilôt de cuisne convivial, 2 chambre et une salle de bain complète au sous-sol. Pour information, contactez Nicolas Bélanger au 418-386-0593.

B.T. IMMOBILIERS

LES IMMEUBLES TURCOTTE & LABRECQUE

Votre constructeur DE QUALITÉ!

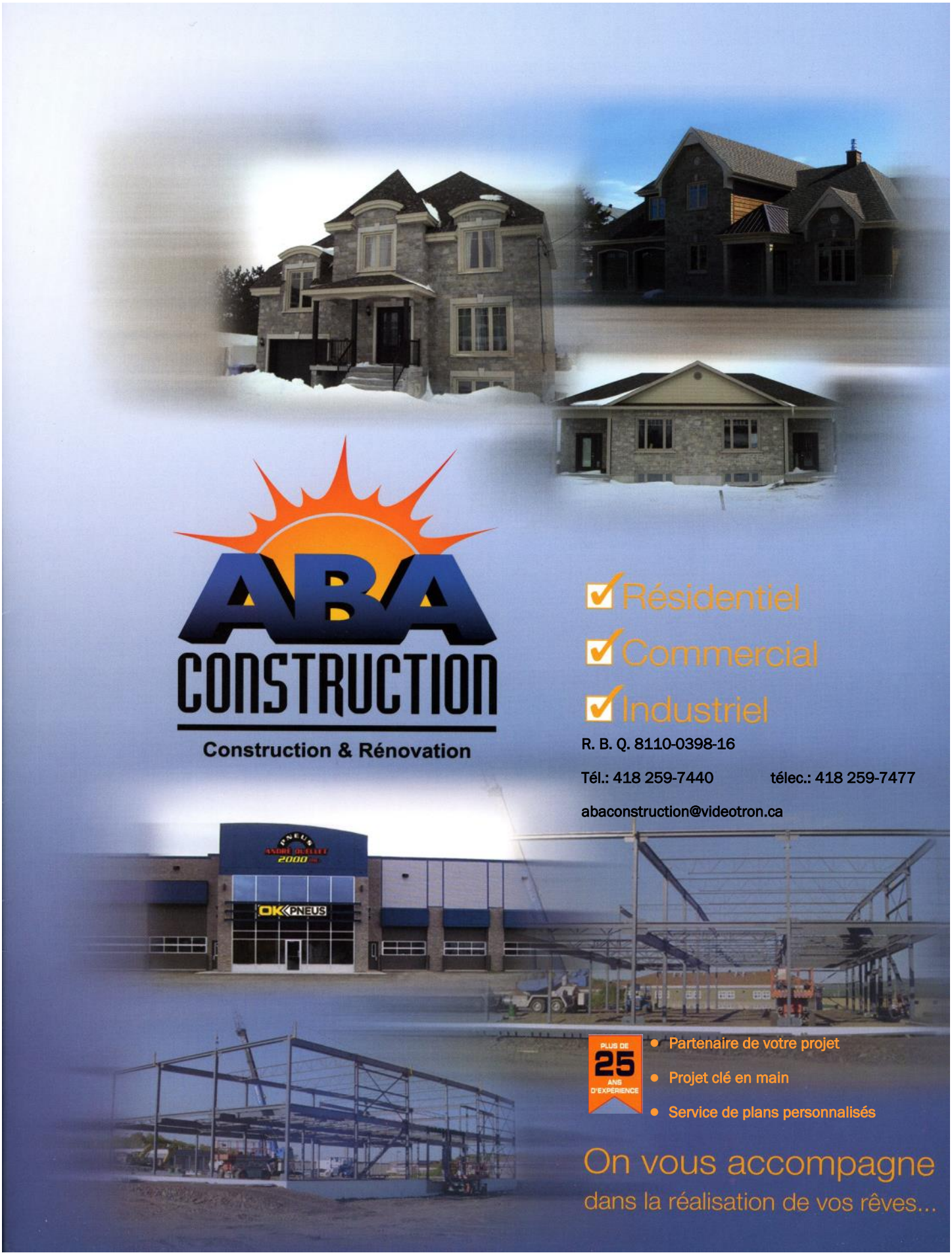
ABA
CONSTRUCTION
Construction & Rénovation
Résidentiel
Commercial
Industriel
R. B. Q. 8110-0398-16
Tél.: 418 259-7440
télec.: 418 259-7477
abaconstruction@videotron.ca
OK PNEUS
PLUS DE 25 ANS D'EXPÉRIENCE
Partenaire de votre projet
Projet clé en main
Service de plans personnalisés
On vous accompagne
dans la réalisation de vos rêves...

L'Assurance voyage Desjardins : partout dans le monde, avec vous!

Vous planifiez un séjour au bord de la mer, une aventure outre-mer, une croisière, un voyage d'affaires dans une province voisine, une escapade à New York ou une simple journée de magasinage aux États-Unis?

Lorsque vous êtes à l'extérieur de votre province de résidence, il est essentiel d'avoir une assurance voyage qui servira à vous protéger financièrement contre les événements imprévus qui peuvent survenir, et qui vous permettra de partir en toute quiétude.

Ne quittez jamais votre province de résidence ou le pays sans une assurance voyage, pas même pour une journée! En cas de pépin, vous pourriez devoir payer de votre poche une facture considérable. Par exemple, une demi-journée d'hospitalisation aux États-Unis peut aisément coûter plus de 5 000 $.

Les raisons de nous choisir comme assureur sont nombreuses :

- Rabais et avantages exclusifs pour les membres Desjardins
- Service d'assistance 24/7
- Prime familiale avantageuse
- Achat en ligne simple et rapide
- Assurance annuelle voyages multiples flexible
- Plus de 30 ans d'expertise en assurance voyage

Pour un court séjour, vous bénéficiez d'un rabais de 3 jours sur le coût de votre assurance voyage, si vous êtes membre Desjardins ou si vous possédez une carte de crédit Desjardins.

N'hésitez pas à nous contacter également pour les longs séjours. Notre offre d'assurance voyage pour les séjours de 31 jours et plus saura répondre à vos besoins.

Finalement, optez pour la flexibilité d'une couverture annuelle en cas de voyages fréquents.

Centre de services de Berthier-sur-Mer
418 259-7795 ou 1 866 259-7786

Centre de services de Saint-François
418 259-7786 ou 1 866 259-7786

Centre de services de Saint-Pierre-du-Sud
418 248-1927 ou 1 866 259-7786

Desjardins
Caisse de la Rivière du Sud et Berthier-sur-Mer

Jacques & Raynald Morin inc.

Pavage résidentiel et commercial
Location de machinerie lourde
Excavation résidentielle et commerciale
Travaux en génie civil

230, 6e Avenue, Montmagny (Québec) G5V 3Y7
Tél.: 418 248-0937 * Fax : 418 248-8806
info@jrm.com

QUI EST PASCAL SERVICES FINANCIERS ?

C'EST UN CONSEILLER AUTONOME EN SÉCURITÉ FINANCIÈRE QUI :

- est totalement indépendant ;
- n'est pas au service d'une banque ;
- n'est pas au service d'une caisse ;
- n'est pas au service d'une compagnie d'assurance ;
- n'a aucun produit-maison ;
- est impartial au niveau des stratégies et des conseils ;
- recherche les meilleures solutions financières pour vous depuis 12 ans ;
- vous divulgue sa rémunération ;
- est membre du Groupe Financier PEAK, chef de file des groupes de courtage multidisciplinaire totalement indépendants. Le Groupe financier PEAK a la confiance de plus de 1 000 Conseillers indépendants, professionnels et employés inscrits à travers le Canada, leur permettant de servir avec succès plus de 135 000 investisseurs.

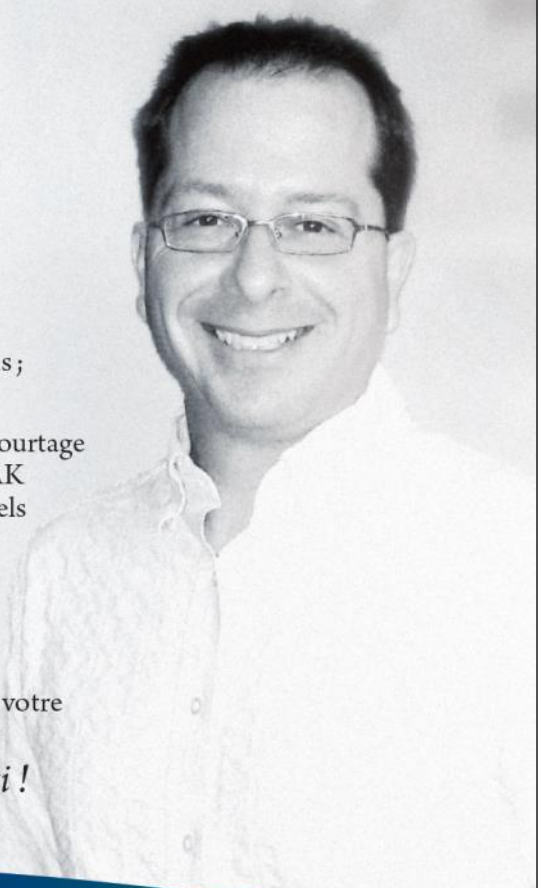

SA MISSION PREMIÈRE ?

Vous aider à devenir totalement indépendant financièrement en favorisant votre compréhension des rouages du système financier. Après tout,
il n'y a pas que le temps qui soit de l'argent ; le savoir aussi !

il est peut-être temps de rencontrer un conseiller qui travaille pour vous !

PRÉPARATION
projet
retraite
sécurité financière

PROTECTION
décès
invalidité
maladies graves

PLACEMENT
retraite
CÉLI, étude
fonds d'urgence

PRÊT
REÉR
hypothèque
investissement

Autorisé à agir dans la discipline du courtage en épargne collective auprès de Services en placements PEAK inc. Autorisé à agir dans la discipline de l'assurance de personnes.

Pascal services financiers

Gaétan Pascal
Conseiller autonome en sécurité financière
Représentant en épargne collective
Inscrit auprès de Services en placement Peak inc.

111, Boulevard Blais Ouest
Berthier-sur-Mer
(Québec) G0R 1E0

T 418.259.7770
F 418.472.7770
gpascal@peakgroup.com

votre conseiller indépendant